

INFORMAZIONI PERSONALI

Victoria Aimone Secat Maddalena

📍 Strada del Fioccardo n.40, 10133, Torino, Italia

☎ 011/6612416 📠 +39 3495379873

✉ victoria.aimone.secat@gmail.com

👤 Sesso Femmina | 📅 Data di nascita 07/12/1988 | 🇮🇹 Nazionalità Italiana

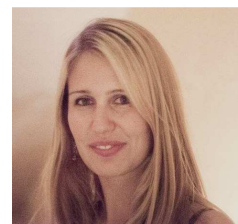

ESPERIENZA PROFESSIONALE

<ul style="list-style-type: none"> • Date (da-a) • Nome e indirizzo del datore di lavoro • Tipo di azienda o settore • Tipo di contratto di lavoro • Principali attività e responsabilità 	<p>Dicembre 2015 – in corso</p> <p>Studio 11 Architetto Elisabetta Mazzola, Corso Rosselli, 11 - 10128 Torino</p> <p>Studio di architettura: analisi antincendio, sicurezza nei cantieri edili, pratiche autorizzative, progettazione ed allestimento di esercizi di ristorazione e vendita al dettaglio.</p> <p>Partita iva / collaborazione occasionale</p> <p>Redazione di elaborati grafici tramite software di disegno grafico, compilazione di modulistica per pratiche autorizzative, predisposizione di planimetrie di evacuazione e analisi antincendio, collaborazione alla stesura dei disegni relativi al progetto esecutivo e di cantiere per un'opera pubblica.</p>
<ul style="list-style-type: none"> • Date (da-a) • Nome e indirizzo del datore di lavoro • Tipo di azienda o settore • Tipo di contratto di lavoro • Principali attività e responsabilità 	<p>Luglio 2016 – Luglio 2017</p> <p>Politecnico di Torino</p> <p>Edificio Patrimonio Mondiale dell'UNESCO, sede storica della Facoltà di Architettura di Torino</p> <p>Collaborazione occasionale</p> <p>Itinerario guidato nel Castello del Valentino, in lingua italiana e in lingua inglese.</p>
<ul style="list-style-type: none"> • Date (da-a) • Nome e indirizzo del datore di lavoro • Tipo di azienda o settore • Tipo di contratto di lavoro • Principali attività e responsabilità 	<p>Luglio 2016 – Luglio 2017</p> <p>ELETTRICA di Recchia Andrea</p> <p>Ditta individuale di elettricista</p> <p>Svolgimento del ruolo di responsabile tecnico della ditta e di RSPP</p> <p>Consulenza in merito alla redazione dei POS, firma come responsabile tecnico della ditta per le dichiarazioni di conformità degli impianti realizzati.</p>
<ul style="list-style-type: none"> • Date (da-a) • Nome e indirizzo del datore di lavoro 	<p>Settembre 2015 – Settembre 2016</p> <p>Comune di Torino - Servizio Arredo Urbano, Rigenerazione Urbana e Integrazione Via Meucci, 4 - 10121 Torino</p>

<ul style="list-style-type: none"> • Tipo di azienda o settore • Tipo di contratto di lavoro • Principali attività e responsabilità 	<p>Progetto "Mi sento a casa - dalla conoscenza alla cura del bene comune" (1400 ore)</p> <p>Servizio civile</p> <p>Collaborazione con l'Ufficio Arredo Urbano del Comune di Torino ad attività di progettazione architettonica ed urbana (riqualificazione di aree residuali, riqualificazione dello spazio pubblico e regolamentazione dell'uso del suolo pubblico mediante gli strumenti urbanistici vigenti) e ad attività di elaborazione e comunicazione grafica.</p>
<ul style="list-style-type: none"> • Date (da-a) • Nome e indirizzo del datore di lavoro • Tipo di azienda o settore • Tipo di contratto di lavoro • Principali attività e responsabilità 	<p>Aprile 2015 – Aprile 2016</p> <p>Politecnico di Torino</p> <p>Edificio Patrimonio Mondiale dell'UNESCO, sede storica della Facoltà di Architettura di Torino</p> <p>Collaborazione occasionale</p> <p>Itinerario guidato nel Castello del Valentino, in lingua italiana e in lingua inglese.</p>
<ul style="list-style-type: none"> • Date (da-a) • Nome e indirizzo del datore di lavoro • Tipo di azienda o settore • Tipo di contratto di lavoro • Principali attività e responsabilità 	<p>Ottobre 2014 – Dicembre 2014</p> <p>Architecture Project, 4 Sapper Street, Valletta, Malta</p> <p>Studio di architettura e ingegneria: edilizia residenziale, restauro edifici storici, arredamento d'interni, direzione lavori.</p> <p>Tirocinio</p> <p>Redazione di disegni di edilizia residenziale, studio delle altimetrie per la progettazione di due rampe carrabili, scelta di corpi illuminanti e elementi d'arredo.</p>
<ul style="list-style-type: none"> • Date (da-a) • Nome e indirizzo del datore di lavoro • Tipo di azienda o settore • Tipo di contratto di lavoro • Principali attività e responsabilità 	<p>Giugno 2013 - Marzo 2014</p> <p>Corradino Chiaramello Architetti Associati, Via dei Mille 26, Torino www.corradinochiaramello.it</p> <p>Studio di architettura: edilizia residenziale, industriale, sicurezza nei cantieri e restauro immobili vincolati.</p> <p>Collaborazione occasionale</p> <p>Compilazione di Certificazioni Energetiche, verifica Piani Operativi di Sicurezza delle imprese e redazione di Piani di Sicurezza e Coordinamento per i cantieri edili, progettazione di edifici residenziali, redazione di relazioni di progetto preliminari, definitive, esecutive.</p>
<ul style="list-style-type: none"> • Date (da-a) • Nome e indirizzo del datore di lavoro • Tipo di azienda o settore • Tipo di contratto di lavoro • Principali attività e responsabilità 	<p>Giugno 2012 - Settembre 2012</p> <p>Architetto Fabio Fantolino, Via Lagrange 35, Torino www.fabiofantolino.it</p> <p>Studio di architettura: edilizia residenziale, commerciale, uffici ed esterni.</p> <p>Stage</p> <p>Progettazione di edifici residenziali, rilievo metrico, arredamento d'interni.</p>

ISTRUZIONE E FORMAZIONE

Febbraio 2015	Ricevimento dell'esonero a svolgere il corso per Coordinatore della Sicurezza	
Ottobre 2014	Conseguimento dell'abilitazione alla professione di Architetto	
Settembre 2014	Corso intensivo di tre settimane della lingua inglese a Malta	
Da febbraio 2014 A Giugno 2014	Corso per Consulente Tecnico Ambientale	
Da Ottobre 2013 A Novembre 2013	Corso per Responsabile del Servizio di Prevenzione e Protezione dei lavoratori esposti a rischi durante le attività lavorative(modulo B)	
	Forte Chance Avellino, Torino - Corsi per aziende e privati.	
	▪ Sicurezza nei cantieri edili	
Da Aprile 2012 A Giugno 2012	Tirocinio Formativo	
	Studio d'Architettura Vairano, Vie Le Chiuse 39, Torino www.architetto vairano.it Studio di architettura e restauro: interventi di restauro conservativo di edifici pubblici e privati, realizzazioni di abitazioni private, locali pubblici, arredo urbano.	
	• Svolgimento di computi metrici estimativi, mappatura del degrado ed interventi di restauro	
Da Settembre 2010 A Febbraio 2013	Laurea Magistrale in Architettura per il Restauro e la Valorizzazione del Patrimonio	EQF 7
	Politecnico di Torino – Facoltà di Architettura	
	▪ Restauro architettonico ▪ progettazione negli edifici esistenti ▪ workshop di sicurezza nei cantieri ▪ tirocinio in studio di architettura	
Da Ottobre 2009 A Gennaio 2010	Tirocinio Formativo	
	Archivio Edilizio delle città di Torino - Divisione per l'urbanistica e i lavori pubblici per la città di Torino.	
	• Assistenza agli operatori comunali che interagivano con il pubblico fruitore	
Da Settembre 2007 A Settembre 2010	Laurea Triennale in Storia e Conservazione dei Beni Architettonici e Ambientali	EQF 6
	Politecnico di Torino – Facoltà di Architettura	
	▪ Restauro delle superfici ▪ Nozioni di topografia e fotogrammetria ▪ Scienza e tecnologia dei materiali ▪ Composizione architettonica ▪ Tirocinio all'archivio edilizio ▪ Teoria del restauro	

CAPACITA' E COMPETENZE PERSONALI

Madrelingua Italiano

Altre lingue	COMPRESIONE		PARLATO		PRODUZIONE SCRITTA
	ASCOLTO	LETTURA	INTERAZIONE	PRODUZIONE ORALE	
Inglese	B1	B2	B2	B2	B1
	IELTS and Certificate of Attendance of Intensive English				
Francese	B1	B1	A2	A2	A2
	DELFL scolaire niveau 1				

 Livelli: A1/2 Livello base - B1/2 Livello intermedio - C1/2 Livello avanzato
 Quadro Comune Europeo di Riferimento delle Lingue

Capacità e competenze relazionali

- Durante i trascorsi anni di università ho realizzato progetti in gruppi di lavoro di 3-5 persone così ho imparato a lavorare con molte persone e con idee diverse dalle mie, capendo così le problematiche decisionali e i migliori metodi risolutivi al fine di riuscire a raggiungere la giusta idea progettuale mediando le scelte di ognuno.
- In ambito multiculturale ho svolto un tirocinio a Malta presso un grande studio di architettura AP Studio, collaborando alla redazione di progetti residenziali. E' stata un'esperienza incredibile dovuta alla grandezza dell'organico dello studio per cui ogni settimana vi era un continuo confronto e stimolo verso tematiche di sviluppo urbano, organizzazione aziendale, design storici. Ho precedentemente svolto un workshop organizzato e gestito da docenti del politecnico di Mons a Demandolx, in Francia nell'estate 2009. Insieme ad altri tre studenti italiani e a sei tra professori ed assistenti della scuola di Mons abbiamo visitato il sito dell'antico villaggio rurale abbandonato nel XIII secolo di cui restano pochi ruderi che ora i cittadini chiedono di conservare, proteggere dei fattori climatici ed eventualmente rifunzionalizzare per far riemergere anche quelle che sono le antiche colture dei luoghi
- Nel corso dei miei studi, rivolti per lo più al restauro e valorizzazione, ho maturato una naturale sensibilità verso le vicende storiche connesse alla costruzione di edifici oggi vincolati come Beni Culturali, atteggiamento che mi è molto utile nell'approcciarmi ad un progetto su tali edifici.

Capacità e competenze organizzative

Nel periodo lavorativo presso gli studi di architettura ho imparato a gestire i vari livelli progettuali dal preliminare all'esecutivo, svolgendo sopralluoghi in cantiere per vedere lo stato di avanzamento dei lavori. Mi è stata data la libertà di organizzare i vari lavori assegnatimi rispettando le scadenze previste. Attualmente svolgo il ruolo di RSPP per una piccola impresa, collaborando alla stesura del DVR e all'informazione dei lavoratori in materia di sicurezza sul lavoro.

Capacità e competenze tecniche

- Discreta capacità di utilizzo del software Euclide di Geo Network: per la redazione di pratiche APE (Attestato di Prestazione energetica) e capacità di utilizzo della piattaforma regionale di compilazione SICEE; per la redazione di PSC (Piani di Sicurezza e Coordinamento) acquisito durante in lavoro presso lo studio Corradino e Chiaramello.
- Buona capacità di analizzare la sicurezza nei cantieri edili mediante la verifica dei Piani Operativi di Sicurezza delle imprese (POS) e la redazione di Piani di Sicurezza e Coordinamento (PSC) da parte dei coordinatori per la sicurezza dei cantieri edili.
- Capacità di redazione di computi metrici estimative, relative ai prezziari, relazioni tecniche di progetto, relazioni illustrative, relazioni fotografiche, cronoprogramma, quadri di spesa economica (capacità acquisite durante la mia esperienza lavorativa).

Competenze informatiche

- Eccellente padronanza del pacchetto Microsoft Office™ (derivante dai miei studi).
- Buona capacità di utilizzo di photoshop, arcgis, z.gliif e sketchup (derivante dai miei studi universitari).
- Eccellente padronanza di Autocad 2d ed elementare di autocad 3d (studi universitari).
- Buona capacità di utilizzo di Euclide Certificazione Energetica e Euclide Sicurezza (derivante dall'esperienza lavorativa)

Altre competenze

- Corso di Sicurezza nei cantieri, svolto durante il percorso universitario, nel quale ho sperimentato le fasi di redazione di un Piano di Sicurezza e Coordinamento per una villetta bifamiliare.
- Capacità, maturata in questi anni di università, di affrontare lo studio e le proposte progettuali dei laboratori come sfide per rendermi migliore e più consapevole delle mie capacità. .
- Ottima capacità di svolgere attività di segreteria per gli studi di architettura in cui è importante dialogare con imprese e committenti e gestire scadenze e permessi con la Pubblica Amministrazione.

Patente di guida Patente di categoria A-B.

ULTERIORI INFORMAZIONI**Tirocinio all'estero Progetti**

- Partecipazione al bando di mobilità transnazionale MALTA2 (2014) organizzato dall'Enaip Piemonte.
- Tesi di laurea inserita in una serie di progetti per la riqualificazione di Borgo Vittoria a Torino.
- Progetto di rifunzionalizzazione delle cascine rurali nel concentrico di Stupinigi (progetto universitario).
- Progetto di un giardino a Dubai, poli sportivi in piccoli paesi del cuneese, restauro di antichi edifici e progettazione di arredi d'interno (lavori negli studi di architettura).
- Nel mese di aprile dell'anno 2012 ho svolto un Workshop di progettazione partecipata all'ex Manifattura Tabacchi organizzato da studenti di Architettura.