

Anna Suria Architetto

Torino (TO) – IT

Data di nascita 15/12/1989

Nazionalità Italiana

348 / 875 28 85

anna.suria@gmail.com

a.suria@architettorinopec.it

issuu.com/anna.suria

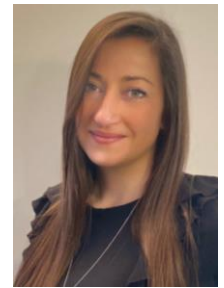

PROFILO PERSONALE

Sono un architetto **BIM** user, fino ad oggi ho avuto modo di affacciarmi a vari ambiti, dai rilievi al cantiere, dalla Progettazione nelle varie fasi alle gare e concorsi d'idee, fino alla progettazione BIM con l'impiego di **Revit** e la **progettazione integrata**. Ho acquisito esperienza nella progettazione BIM collaborando in diverse occasioni con studi per gare d'appalto e realizzazione di progetti esecutivi/costruttivi, fino alla **docenza di Autodesk Revit** e al **Master BIM Manager** del Politecnico di Milano. L'unione di esperienza universitaria, soggiorni all'estero e diverse esperienze lavorative mi hanno insegnato ad essere versatile e flessibile, permettendomi di integrarmi senza alcun problema in specifici contesti e in team di lavoro. Possiedo buone capacità organizzative, sviluppate nel tempo, avendo fatto parte di numerosi team di lavoro per lo sviluppo di più progetti riguardanti vari campi dell'architettura, dal piano urbanistico a quello grafico.

ESPERIENZA PROFESSIONALE

- 23/03/2016 Iscritta all'Ordine degli Architetti di Torino, n° 9659
- da 09/2016 Membro del focus group BIM presso l'Ordine degli Architetti di Torino
- 03/2018 Master BIM Manager - Scuola Master Fratelli Pesenti - Politecnico di Milano

07/2018 – oggi **BIM Specialist – BIM Coordinator – Architect**

Geodata Engineering SpA

- Metro Gayrettepe-Havalimani di Istanbul: Issue of Construction, modelli costruttivi 9 stazioni
- Drive 1 Metro Torino: Modelli BIM richiesti dalla committenza, Coordination of the team
- Cross River Rail – Tunnel, Station and Development – Brisbane – TBM tunnels and Cross Passages
BIM Models and drawings for Preliminary Design, Detailed Design and Issued for Construction – stanziata a Brisbane da Settembre 2019 fino a Giugno 2020.
- TPU Ryazanskaya Metro Station of Moscow: Issue of Construction.
- Metro Kazlıçeşme-Söğütluçeşme di Istanbul: Final Design.
- Drive 1 Metro Torino: Functional Design of the western extension.

05/2017 – 07/2018 **BIM Specialist – BIM Coordinator**

Libero professionista

Studio AD-A Architetti - Torino

- Ristrutturazione con cambio di destinazione d'uso da edificio industriale ad edificio ad uso ricettivo – Realizzazione del modello architettonico LOD D - Coordinamento tra modello architettonico, impiantistico e strutturale fino all'inizio del cantiere; Realizzazione modello architettonico nuova filiale Lidl di Torino

Studio Associato Projema - Collegno (TO)

- Collaborazione nella redazione ed elaborazione del progetto costruttivo per la Doha Metro – Red Line North Underground – Mid Tunnel Ventilation Shaft

07/2016 – 07/2018 **Docente Autodesk Revit**

Alfaform - Torino

O.L.Tr.E Formazione – Torino

- Docenza in corsi di formazione professionale

2016 - 2017 **Consulente impianti tecnologici**

VARO srl - Torino

Amato Costruzioni - Torino

Nuova SIET spa – Torino

- Consulenza impianti meccanici e termici in fase di progettazione ed esecuzione e relativa direzione tecnica

11/2016 – 05/2017 **Architetto**

Tecnicaer Engineering srl – Torino

- Partecipazione al team di progettazione di diverse gare
- Membro team di progettazione architettonica Scuola Elementare di Via Viscontini, Milano e Scuola secondaria di primo grado di Via Dante Alighieri, Liscate

07/2016 – 10/2016 **Collaborazione**

Italiana Progetti - Grugliasco (TO)

03/2016 – 07/2016 **Responsabile e membro del team di progettazione BIM**

Fabrica Tre – Torino

- Responsabile e coordinatore del gruppo di progettazione BIM – Autodesk Revit Architecture & MEP
- Membro del team di progettazione BIM – Autodesk Revit Architecture & MEP
- Progettazione e realizzazione su Autodesk Revit degli impianti meccanici ed idraulici del progetto definitivo oggetto di gara per un edificio scolastico a Milano
- Progettazione e realizzazione su Autodesk Revit del progetto definitivo oggetto di gara in corso

- 01/2016 – 03/2016 **Assistente nella didattica: Architettura e Ambiente**
 Prof. Arch. C. Perino c/o Primo Liceo Artistico Statale – Torino
 ▪ Collaborazione con la classe IV C nello sviluppo del progetto per il concorso della Triennale di Milano “Redesign your School” – Didattica e formazione base di AutoCad alla classe IV C
- 04/2015 – 05/2016 **Collaborazione**
 Studio Tecnico Garzino – Torino
 Studio di architettura Arch. Ezio Cloro – Torino
 IDAA Architetti – EGO Architettura – Torino

ISTRUZIONE

- 03/2017 – 03/2018 **Master di II livello - BIM Manager**
 Scuola Master Fratelli Pesenti - Politecnico di Milano
 ▪ Tesi “Il BIM per due edifici industriali in Torino” – Relatori: P. Ronca, A. Zichi
- 03/2016 **Abilitazione alla professione di Architetto**
 Politecnico di Torino
- 09/2012 – 12/2014 **Laurea Magistrale in Architettura Costruzione Città - 110/110 con Lode e pubblicazione accademica sul web**
 Politecnico di Torino
 ▪ Tesi “SmartBuilding & LivingRoofs: progetto di rigenerazione di edilizia residenziale pubblica e valutazione socio-economica per il complesso Fucine ITEA a Rovereto” – Relatori: G. Callegari, G. Ambrosini, M. Bottero
- 09/2008 – 07/2012 **Laurea in Scienze dell’Architettura - 100/110**
 Politecnico di Torino
 ▪ Tesi “L’ospedale a misura di bambino: linee guida per una progettazione vicina al piccolo paziente” – Relatore: M. Vaudetti
 Tirocinio curricolare di 225 h c/o Shape s.r.l. Torino

FORMAZIONE

- Luglio 2016 **Coordinatore per la sicurezza in fase di progettazione ed esecuzione - Abilitazione**
 Corso di formazione 120h “Sicurezza sul lavoro nei cantieri temporanei o mobili in fase di progettazione ed esecuzione” abilitante ai sensi del D. Lgs. 81/08 e smi.
 Ordine degli Architetti di Torino
- 11/2015 - 05/2016 **Tecnico Impianti Termici**
 Corso di formazione professionale accreditato presso la Regione Piemonte, comprendente:
 - Tecnico Impianti Termici (B319-13-2016-0 MDL 2015/2)
 - Corso di Formazione Specifica alla Salute e Sicurezza per i lavoratori (Settore ATECO 2007 43.22)
 O.L.Tr.E Formazione
- 01/2015 **3Ds Max INTERMEDIATE con Vray: modellazione, rendering, animation Architecture/Design**
 Shock Animation School – Learn it and Use

COMPETENZE PERSONALI

Competenza linguistica

Italiano	Lingua Madre
Inglese	Scritto e parlato livello avanzato
	▪ 2008 - First Certificate in English Level C1
	▪ 2005 – Preliminary English Test (PET)
	▪ 2004 – TIE Exam – Level B1
	▪ 2003 – Trinity Exam (Grade 3 – Spoken English for Speakers of Other Languages)

Competenza informatica

▪ Autodesk Revit	● ● ● ● ●
▪ Autocad	● ● ● ● ●
▪ Artlantis Studio	● ● ● ● ●
▪ Sketchup	● ○ ○ ○ ○
▪ Adobe Indesign	● ● ● ○ ○
▪ Adobe Photoshop	● ● ● ○ ○
▪ Office	● ● ● ● ● ECDL license

ULTERIORI INFORMAZIONI

- Corsi Agosto 2013 – Corso “General Type” presso EF International Language Centers, San Diego (soggiorno all’estero in college) – Level B2 Grade A
 Luglio 2006 – Corso “English for Young Learners” presso Studio School of English, Cambridge (soggiorno all’estero in college)
- Patente di guida B – Automunita
- Altre competenze Realizzazione di numerosi modelli plastici durante i corsi di laurea sia triennale che magistrale.

Torino, 28/04/2021

Autorizzo il trattamento dei miei dati personali ai sensi del Decreto Legislativo 30 giugno 2003, n. 196 “Codice in materia di protezione dei dati personali”

Anna Jure