

2024





**Gaetano Di Fede**

***Sono un Architetto affascinato dalle Architetture sostenibili in simbiosi con la natura e le preesistenze, appassionato di grafica e comunicazione visiva.***

***Laureato in Architettura al Politecnico di Torino con Lode, ho ricevuto il premio "Marcella Casali" come migliore tesi in ambito montano dell'anno 2012. Abilitato alla professione nel 2014 ho avviato numerose collaborazioni con studi di progettazione ed aziende torinesi, mi occupo prevalentemente di progettazione architettonica e di arredi, design di interni e visualizzazione grafica.***

***Nel 2017 la ricerca del perfezionismo e dell'approfondimento delle mie capacità come designer e di tecnico energetico mi portano ad iscrivermi e terminare con il massimo dei voti il Master in Smart Buildings and Sustainable Design presso l'Istituto Europeo del Design di Torino. Intraprendente, spinto dalla passione verso il mio lavoro e dalla volontà di scoprire culture, tradizioni, terre nuove e stimolanti, porto avanti progetti umanitari e per committenti privati in Mozambico, Cina, Marocco e Qatar.***

Nome\_GAETANO DI FEDE

Nato\_Gela il 01/04/1987  
Residenza\_Torino in Via Frejus 48  
Mail\_arch.gdf@gmail.com

#### ISTRUZIONE E FORMAZIONE

- Master in Smart Buildings and Sustainable Design\_Istituto Europeo del Design. Voto 110/110, conseguimento\_31/01/2018
- Anno di **abilitazione alla professione\_2014**. ORDINE DEGLI ARCHITETTI DI TORINO\_matricola 9551
- Laurea\_SPECIALISTICA IN ARCHITETTURA** (Facolta' di ARCHITETTURA II) con voto: 110/110 e lode Conseguimento\_25/09/2012  
Relatore\_Prof. Arch. E. Moncalvo, docente di progettazione architettonica  
Titolo\_MONCENISIO, LA STRADA NAPOLEONICA DA SUSÀ A LANSLEBOURG. VALORIZZAZIONE DEL PAE-SAGGIO DI CONFINE E RECUPERO DI EDIFICI STORICI  
Livello di classificazione\_Classe delle lauree in SCIENZE DELL'ARCHITETTURA E DELL'INGEGNERIA EDILE (4S)
- Laurea\_ARCHITETTURA PER IL PROGETTO** (Facolta' di ARCHITETTURA II) con voto: 101/110 Conseguimento 18/09/2009  
Relatore\_Prof. Ing. G. Mutani, docente di fisica tecnica ambientale  
Titolo\_UN EDIFICIO VETRATO PER UFFICI RISPARMIO ENERGETICO E COMFORT LUMINOSO  
Livello di classificazione\_Classe delle lauree in SCIENZE DELL'ARCHITETTURA E DELL'INGEGNERIA EDILE(4S)
- Maturità** scientifica, Liceo scientifico Elio Vittorini, Gela (CL) Con voto : 91/100  
Conseguimento\_2005



COMMERCIAL / HOTEL

**Eco Desert Resort**

year: 2014

dimension: 34 sqm

site: Morocco



COMMERCIAL / HOTEL  
**Dobbiaco Chalet - Alto Adige**  
year: 2017  
dimension: 50 sqm  
site: Dobbiaco - ITALY



COMMERCIAL / HOTEL

**WALDENHOUSE**

year: 2019

dimension: 50 sqm

site: Umbria - ITALY



COMMERCIAL / HOTEL

**Momò Bellavista**

year: 2019

dimension: 30 sqm

site: Mendrisio - CH



COMMERCIAL / HOTEL

**Spaceship - Fuoralone**

year: 2020

dimension: 30 sqm

site: Milan - ITALY



URBAN PLANNING / Commercial / Residential / Offices

**NINGBO Sino-Italian Ecologic Park**

year: 2016

dimension: 250.000 sqm

site: Ningbo - CHINA



URBAN PLANNING / Commercial / Residential / Offices

**NINGBO Sino-Italian Ecologic Park**

year: 2016

dimension: 250.000 sqm

site: Ningbo - CHINA



URBAN PLANNING / Commercial & Residential / OTRON

**NINGBO Sino-Italian Ecologic Park**

year: 2016

dimension: 250.000 sqm

site: Ningbo - CHINA



Urban planning / Commercial / RESIDENTIAL / Offices

**Rifunionalizzazione edificio residenziale**

year: 2024

dimension: 280 sqm

site: Rivalta\_ITALIA



URBAN PLANNING / RESIDENTIAL

**GELA - URBAN REGENERATION**

year: 2023

dimension: 100.000 sqm

site: Gela - ITALY



URBAN PLANNING / RESIDENTIAL

**GELA - URBAN REGENERATION**

year: 2023

dimension: 100.000 sqm

site: Gela - ITALY



COMMERCIAL

**Venaria Reale STATION**

year: 2022

dimension: 3.500 sqm

site: Venaria Reale - Turin - ITALY



COMMERCIAL

**Venaria Reale STATION**

year: 2022

dimension: 3.500 sqm

site: Venaria Reale - Turin - ITALY



URBAN PLANNING  
**SHANGHAI MIXC - Wuzhong Road Concept**  
year: 2019  
dimension: 12.000 sqm  
site: Shanghai - CHINA

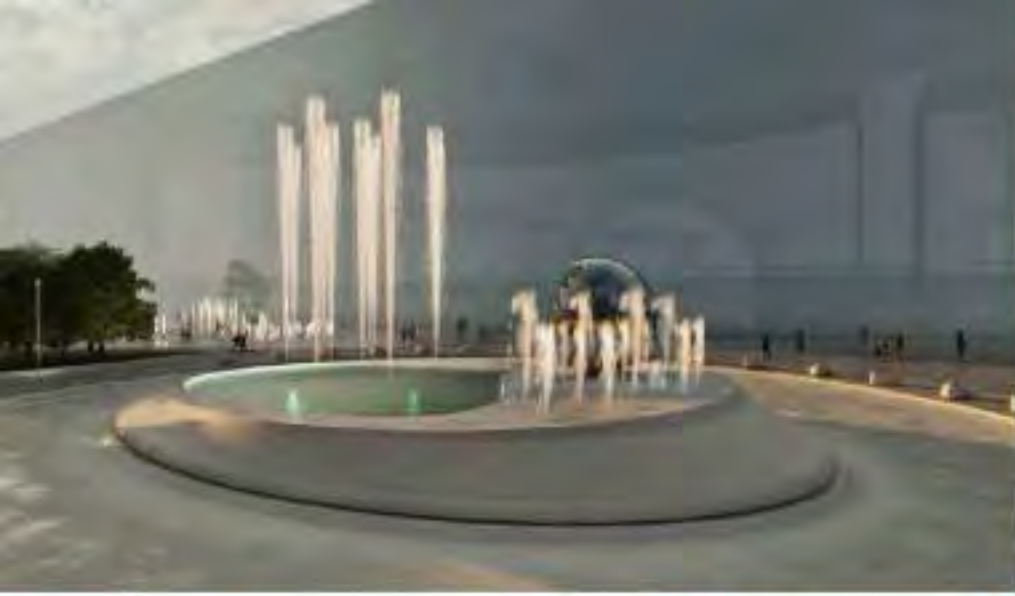

URBAN PLANNING  
**SHANGHAI MIXC - Wuzhong Road Concept**  
year: 2019  
dimension: 12.000 sqm  
site: Shanghai - CHINA



OFFICE BUILDINGS  
**Chongqing Newspaper Group**  
year: 2012  
dimension: 120.000 sqm  
site: Chingqing - CHINA



OFFICE BUILDINGS  
**Chongqing Newspaper Group**  
year: 2012  
dimension: 120.000 sqm  
site: Chingqing - CHINA



OFFICE BUILDINGS  
**FLAHALO OFFICE**  
year: 2014  
dimension: 4.000 sqm  
site: Shenzhen - CHINA



OFFICE BUILDINGS  
**Chongqing NPG Offices**  
year: 2015  
dimension: 27.000 sqm  
site: Chongqing - CHINA



OFFICE BUILDINGS  
**Chongqing NPG Offices**  
year: 2015  
dimension: 27.000 sqm  
site: Chongqing - CHINA

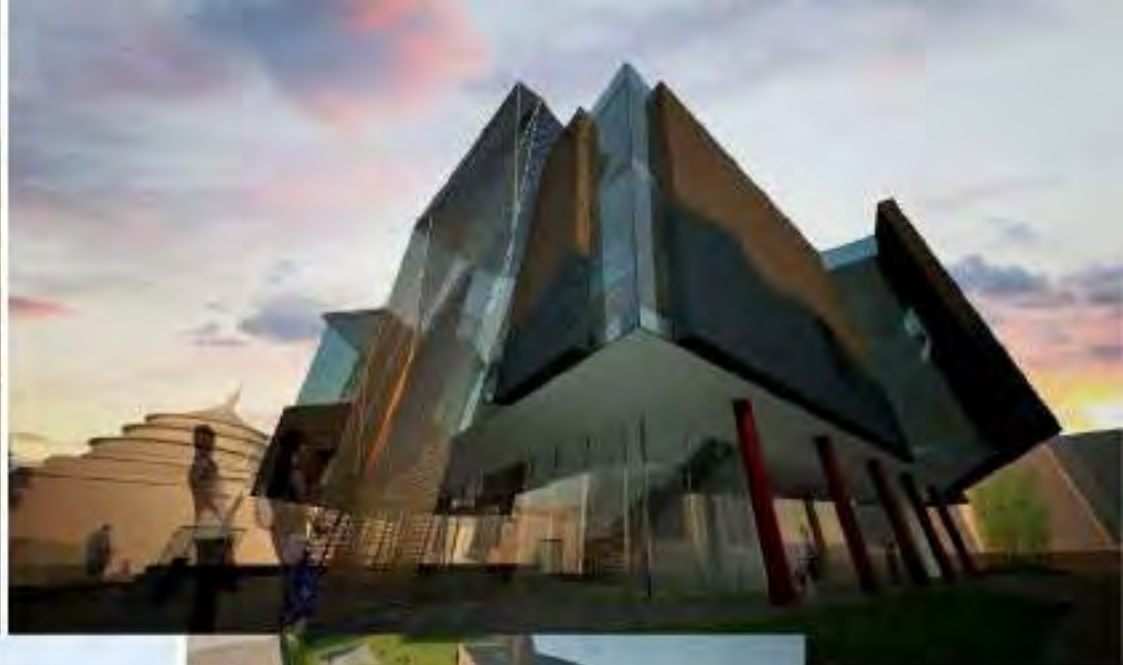
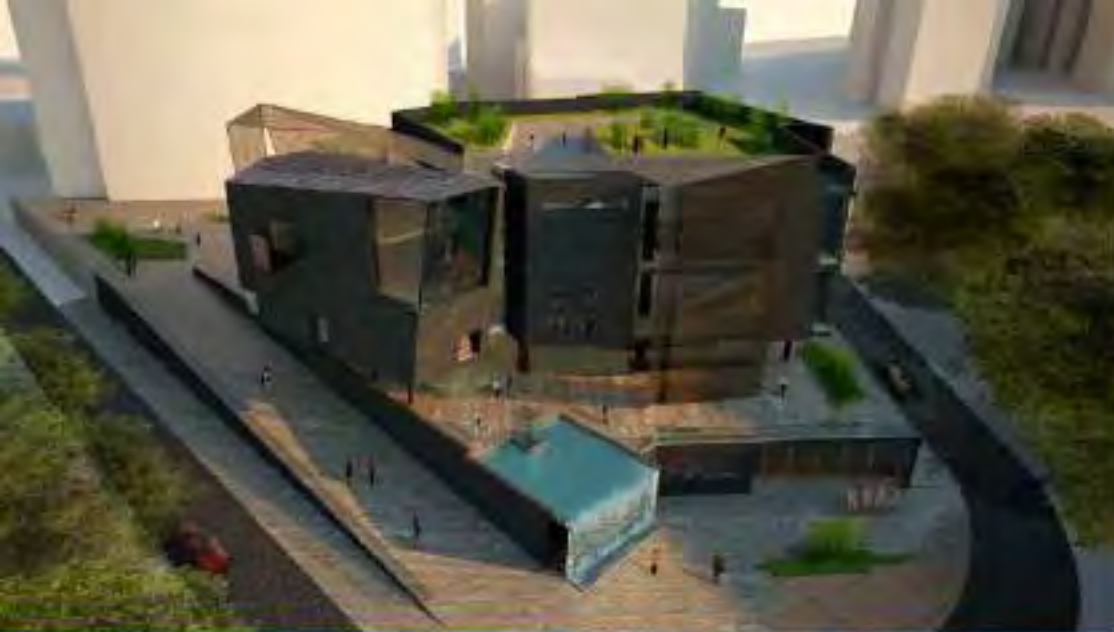

COMMERCIAL

**The Chongqing Exhibition Center**

year: 2012

dimension: 10.000 sqm

site: Chongqing - CHINA



COMMERCIAL  
**The Chongqing Exhibition Center**  
year: 2012  
dimension: 10.000 sqm  
site: Chongqing - CHINA



INTERIOR DESIGN

**Shanghai Villa**

year: 2013

dimension: 850 sqm

site: Shanghai - CHINA



INTERIOR DESIGN  
**Private apartment**  
year: 2014  
dimension: 280 sqm  
site: Turin - ITALY



INTERIOR DESIGN  
**ReUmberto Office**  
year: 2021  
dimension: 500 sqm  
site: Turin - ITALY



INTERIOR DESIGN  
**LaMarmora Office**  
year: 2022  
dimension: 310 sqm  
site: Turin - ITALY



INTERIOR DESIGN  
**LaMarmora Office**  
year: 2022  
dimension: 310 sqm  
site: Turin - ITALY