



Cristiana Cristiano Architetto

CRISTIANA CRISTIANO ARCHITETTO

T. 00393478508281

E. archi.cristiano@gmail.com

Iscritta all'ordine degli Architetti di Torino dal 2012 con matricola 8856

p iva: 10722150017



DATI ANAGRAFICI

Luogo di nascita: Roma

Data di nascita: 27/07/1986

codice fiscale: CRSCST86L67H501J

ESPERIENZE LAVORATIVE AUTONOME

2015-Oggi

- Progettazione e ristrutturazione appartamento a Ischia
- Progettazione e ristrutturazione appartamenti a Torino
- Progettazione e ristrutturazione appartamenti a Milano

COLLABORAZIONI CONTINUATIVE

2019-Oggi

LOMBARDINI 22 spa, Milano

www.lombardini22.it

Attività di coordinamento di tutti i professionisti e i consulenti coinvolti nella progettazione, raccolta dei requisiti e degli obiettivi di progetto, pianificazione monitoraggio e controllo attività nelle varie fasi di progettazione (preliminare, definitiva ed esecutiva), iter autorizzativi, affiancamento al cliente con relazione diretta, elaborazioni SAL, studi di fattibilità, attenzione alle certificazioni (LEED, BREEM, CAM ecc)

Collaborazioni principali:

- Coordinamento progettazione preliminare nuovo comparto MM, via Meda Milano
- Coordinamento progettazione preliminare ex zuccherificio Eridania, Policoro (MT)
- Coordinamento progettazione definitiva ed esecutiva edifici ex novo (Data Center exSupernap, Centro Polifunzionale a Siziano)
- Coordinamento attività di ingegneria per AMT Genova
- Coordinamento riqualificazione urbana ex stazione Porta Susa, Torino (incluso: progettazione esecutiva, PEC per variante PRG, progettazione Opere di Urbanizzazione e Permesso di Costruire)
- DL per ristrutturazioni interne
- Progettazione per restyling centri commerciali (Stazione Napoli Centrale, Borgogioioso a Carpi, Belvedere a Siracusa)

2018-2019

BOFFA PETRONE + PARTNERS & GRUPPO BUILDING SPA, Torino

www.boffapetrone.it www.building.it

Coordinamento professionisti e maestranze, progettazione architettonica, pratiche edilizie, assistenza ai progetti degli impianti e direzione lavori.

Collaborazione principale: Progettazione, pratica e DL per ristrutturazione totale palazzo Domus Lascaris, Torino.

2010-2018

GIAQUINTO ARCHITETTI ASSOCIATI, Torino

www.gaa.it

Coordinamento professionisti e maestranze, progettazione architettonica e impiantistica, disegno di arredi, direzione lavori, assistenza al coordinatore per la sicurezza in cantiere, gestione gare d'appalto e simulatori, relazione diretta con la committenza e con gli enti pubblici, elaborazione SAL, pratiche edilizie comunali e in Soprintendenza, computi metrici estimativi, lavori di grafica per brochure e ideazione di loghi, gestione sito internet e organizzazione eventi privati per promozione operazioni immobiliari finanziati dalla società HOLDING18 SRL.

Collaborazioni principali:

- Coordinamento consulenti, progettazione completa e DL per ristrutturazione ex scuola di inglese con trasformazione in appartamenti in via Arcivescovado, Torino
- Coordinamento consulenti, progettazione completa e DL per ristrutturazione palazzo via Artisti, Torino
- Coordinamento consulenti, progettazione completa e DL per ristrutturazione e ampliamento villa a St.Tropez
- Progettazione e assistenza DL per rinnovamento Hotel Manin, Milano
- Progettazione arredi per appartamenti privati

2012- 2013

STUDIO VAIRANO ARCHITETTURA, Torino

www.architettovairano.it

Progettazione e design, disegno di arredi, gestione gare d'appalto, relazione col cliente, pratiche edilizie per Comune e Sovrintendenza e computi metrici estimativi.

Collaborazioni principali:

- Risistemazione piazza Carlo Emanuele II, Torino
- Recupero muro di cinta Docks Dora, Torino
- Rifacimento pavimentazione sottoportici in via Stampatori, Torino
- Riorganizzazione interna Monastero Cottolengnino a Pralormo
- Mappatura degrado chiesa Pralormo (TO)
- Proposte di progettazione appartamenti

Febbraio 2011

DI FAZIO PROGETTO CASA, Torino

Collaborazione temporanea per ExpoCasa Torino 2011 (conculenze di arredamento di interni e assistente alla vendita)

Settembre 2010-Novembre 2010

GRUPPODREA-FAILLA&BERTINETTO, Torino















Azienda di intermediazione immobiliare

Consulente modifiche interne appartamenti

CORSI FORMATIVI PRINCIPALI

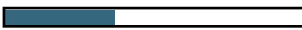
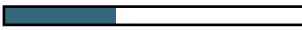
2021_Corso sulle principali normative acustiche
2021_ Aggiornamento nuove certificazioni ambientali
2020_Corso sulle principali normative antincendio
2020_ Aggiornamento nuove certificazioni ambientali
2020_Corso sulle principali normative di illuminotecnica
2019_Corso aggiornamento normative edilizie
2019_Corso nuove certificazioni ambientali
2018_Corso Autodesk Revit
2015_Corso di retail design: progettare i format per le catene commerciali
2014-2016 Organizzazione ciclo di incontri 2x20 (in collaborazione con l'Ordine degli Architetti di Torino)
2014_Corso gestione e controllo dello studio professionale
2013_Corso 120 ore per l'abilitazione come Coordinatore della Sicurezza in fase di progettazione ed esecuzione in cantieri fissi e mobili

CONOSCENZE INFORMATICHE

Office Word e Power Point	
Fogli di calcolo (Excel)	
Project	
Corel Draw	
Adobe Photoshop	
Adobe Illustrator	
Adobe Indesign	
Autodesk Autocad 2D	
Autodesk Revit (BIM)	
Arcline (BIM)	
Rhinoceros	
Cinema 4D	
SketchUp	
V-ray	
Windows Movie Maker 2.0	
Wordpress	

CONOSCENZE LINGUISTICHE

SPAGNOLO

scritta	
parlata	

INGLESE

scritta	
parlata	

PRIMI CONCORSI

2012_CONCORSO DI IDEE_Riqualificazione e Restauro Complesso Boutillière_ Il posto

2012_CONCORSO DI IDEE_Cityvision-New York

2009_CONCORSO DI IDEE_Selección de una identidad del parque científico y tecnológico de Huelva s.a.

2009_CONCORSO DI IDEE_Remodelación de La Rábida, Huelva

2008_CONCORSO DI IDEE_Logotipo de la candidatura olímpica: Madrid 2020

FORMAZIONE UNIVERSITARIA E ESPERIENZE ALL'ESTERO

2009/2010

Collaborazione per concorsi pubblici presso STUDIO ARCH. MARTA BRAVO, Siviglia, Spagna

2008/2009

PROGRAMMA ERASMUS

Univesidad Politecnica de Madrid, Escuela Técnica Superior De Arquitectura

2007

Tirocinio presso Studio MARC, Torino

www.studiomarc.eu

2007-2010

Laurea specialistica in Architettura - Politecnico Di Torino

Votazione finale: 106

Data di conseguimento del titolo: 15-07-2010

Tesi: Riqualificazione e recupero de Los Lugares Colombinos, Huelva, Spagna (Relatore: Prof. Arch. Paolo Mellano)

2004-2007

Laurea triennale in Scienze dell'Architettura - Politecnico Di Torino

Data di conseguimento del titolo: 21-12-2007

Tesi: Usi e riusi delle architetture industriali - il caso Cartiere Burgo: Mantova, Verzuolo e San Mauro Torinese (Relatore: Prof. Arch. Luciano Re)

FORMAZIONE PRE-UNIVERSITARIA

2004

Maturità classica presso Liceo Giusti, Torino

raccolta lavori principali

RIQUALIFICAZIONE DELL'EX ZUCCHERIFICIO ERIDANIA DI POLICORO (MT)

[Marzo 2022] , collaborazione per LOMBARDINI22

HUB TECNOLOGICO DI RICERCA E INNOVAZIONE



INFORMAZIONE sulle tematiche energetiche e sociali attraverso azioni tecnologiche efficienti e comportamenti virtuosi creando **COMUNITÀ ENERGETICHE** e sensibilizzando i consumatori all'ottimizzazione dei consumi



FORMAZIONE di nuove figure professionali attraverso l'upskilling, ovvero l'aggiornamento e l'incremento delle competenze dei lavoratori, e il reskilling, ossia lo sviluppo di nuove competenze



CONFRONTO tra gli attori protagonisti per rilanciare l'inclusività: le Istituzioni, i cittadini, gli operatori tecnici e i ricercatori per la ricerca di soluzioni sostenibili condivise

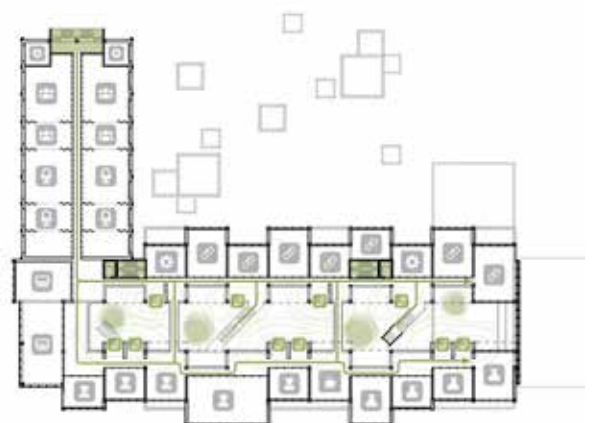

RIQUALIFICAZIONE PORTA SUSA, TORINO

[Marzo 2021 - OGGI , collaborazione per LOMBARDINI22]



Si tratta di un edificio iconico per la città rimasto abbandonato per molto tempo. Venne dismesso dalle Ferrovie dello Stato nel 2013 e acquistato dalla società Vastint Hospitality nel 2018.

Il progetto mira al recupero della struttura esistente: la vecchia biglietteria e la sala d'attesa ospiteranno la reception dell'hotel, il ristorante, il bar e alcune sale meeting, tutto rigorosamente progettato studiando il gusto della tradizione sabauda. A destra dell'edificio esistente sorgerà una nuova struttura, completamente prefabbricata, destinata ad ospitare un albergo di lusso con il brand Marriott Tribute.

Sul lato che si affaccia sull'attuale stazione dell'alta velocità sorgerà una piazza pubblica con delle aree verdi, fulcro del passaggio hotel-stazione alta velocità, sarà una cerniera verde restituita alla città, che permetterà anche un collegamento diretto fra la piazza XVIII Dicembre e corso Inghilterra.

L'iter amministrativo per portare a compimento una simile operazione ha previsto una variante al PRGC con un Piano Esecutivo Convenzionato, oltre alle pratiche edilizie più comuni che sono attualmente in corso e la progettazione esecutiva delle Opere di Urbanizzazione..



CENTRO POLIFUNZIONALE DI SIZIANO, PV

[Marzo 2021 - Marzo 2022, collaborazione per LOMBARDINI22]

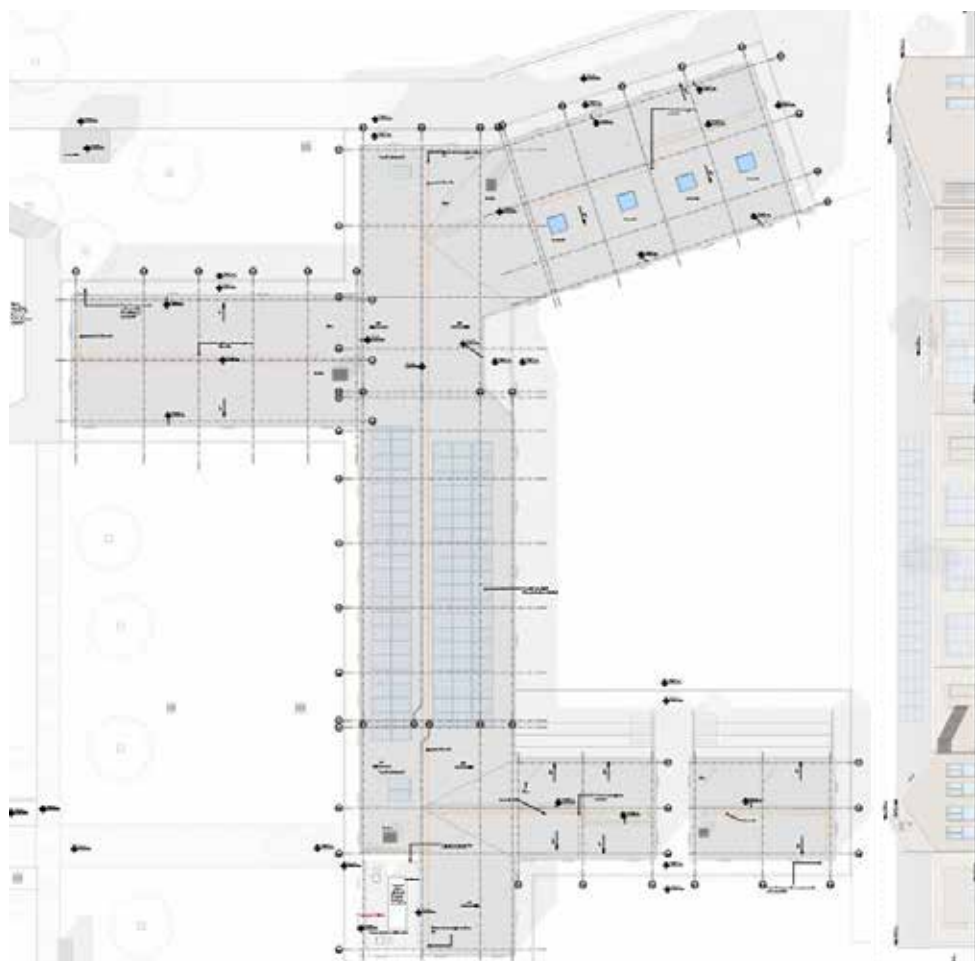

I desiderata del Comune mirano a realizzare un centro in grado di ospitare numerose attività durante tutto l'anno, sia pubbliche che private, garantendo spazi fruibili ai diversi target group. Si vuole creare un centro polifunzionale che si ponga come contenitore di spazi differenti: Siziano

ospita numerose associazioni culturali e sportive, alcune senza sede, quindi si sente il bisogno di consegnare una identità a questi gruppi visti come attivatori della partecipazione cittadina. Inoltre il Comune organizza spesso eventi ufficiali come conferenze, celebrazioni annuali, consegna di documenti ufficiali e necessita di un punto di accoglienza e aggregazione.

La costruzione del Centro non finirà con la realizzazione della struttura, terminato l'edificio finalmente si potrà sviluppare la tanto attesa progettazione delle relazioni tra le persone che andranno continuamente attivate e alimentate affinché quel luogo diventi davvero un centro ossia un punto di riferimento per molti.



APPARTAMENTO PRIVATO - ISCHIA, NAPOLI
[Febbraio 2021 - Giugno 2021]

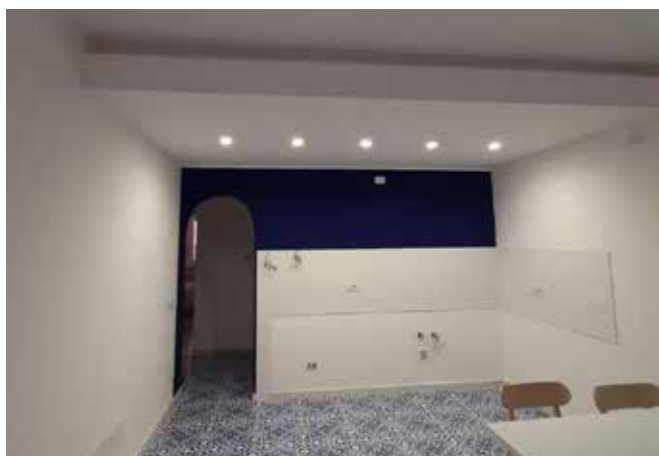

APPARTAMENTO PRIVATO - VIA PREDÀ, MILANO
[Settembre 2020 - Giugno 2021]



APPARTAMENTO PRIVATO - VIA BRAMANTE, MILANO
[Aprile 2019 - Novembre 2019]



APPARTAMENTO PRIVATO - VIA MEDA, MILANO
[Febbraio 2019 - Giugno 2019]

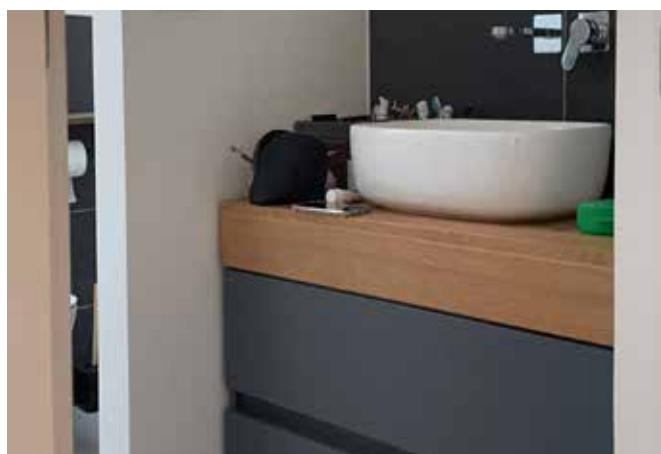

DOMUS LASCARIS, VIA DELLALA - OPERAZIONE IMMOBILIARE, TORINO

[Marzo 2018 - Marzo 2019 , collaborazione per BoffaPetrone+ Partners]



L'edificio è situato nel centro di Torino in una delle zone ormai diventate ambite tra imprenditori e calciatori per questo il target è molto alto. In questo caso sono stati realizzati 9 appartamenti di altissimo pregio oltre a 2 attici panoramici con vista sulla città.

La progettazione ha lavorato con grandi essenze pregiate di legno e marmo, impianti di domotica, scenari luminosi. L'androne è stato progettato come spazio fruibile e sociale da sfruttare per esibizioni e mostre d'arte; ai piani interrati è stato realizzato uno spazio per il wellness con piscina, spa e area fitness, oltre ai box privati.

ARCIVESCOVADO7 - OPERAZIONE IMMOBILIARE, TORINO

[Dicembre 2017 - Gennaio 2018 , collaborazione per Giaquinto* Architetti Associati e Holding18 srl]

Il palazzo, situato nel centro di Torino, fu oggetto di interesse della società Holding 18 srl che decise di investire nella trasformazione del secondo piano (circa 700mq), sede fino al 2012 di una rinomata scuola inglese.

Il progetto leggeva il potenziale intrinseco degli spazi esistenti i quali vennero riorganizzati in unità abitative di diverse dimensioni e di altissima qualità progettuale per rispondere alla domanda di mercato. I target erano famiglie, giovani coppie e nuovi manager (12 appartamenti).

Molta importanza venne data al lungo corridoio di connessione ; una linea compositiva fondamentale che si converte in raccordo progettuale. Sono stati studiati spazi dove luce ed ombra coesistono armoniosamente e si dipanano in suggestioni, tagli di colore e prospettiva.

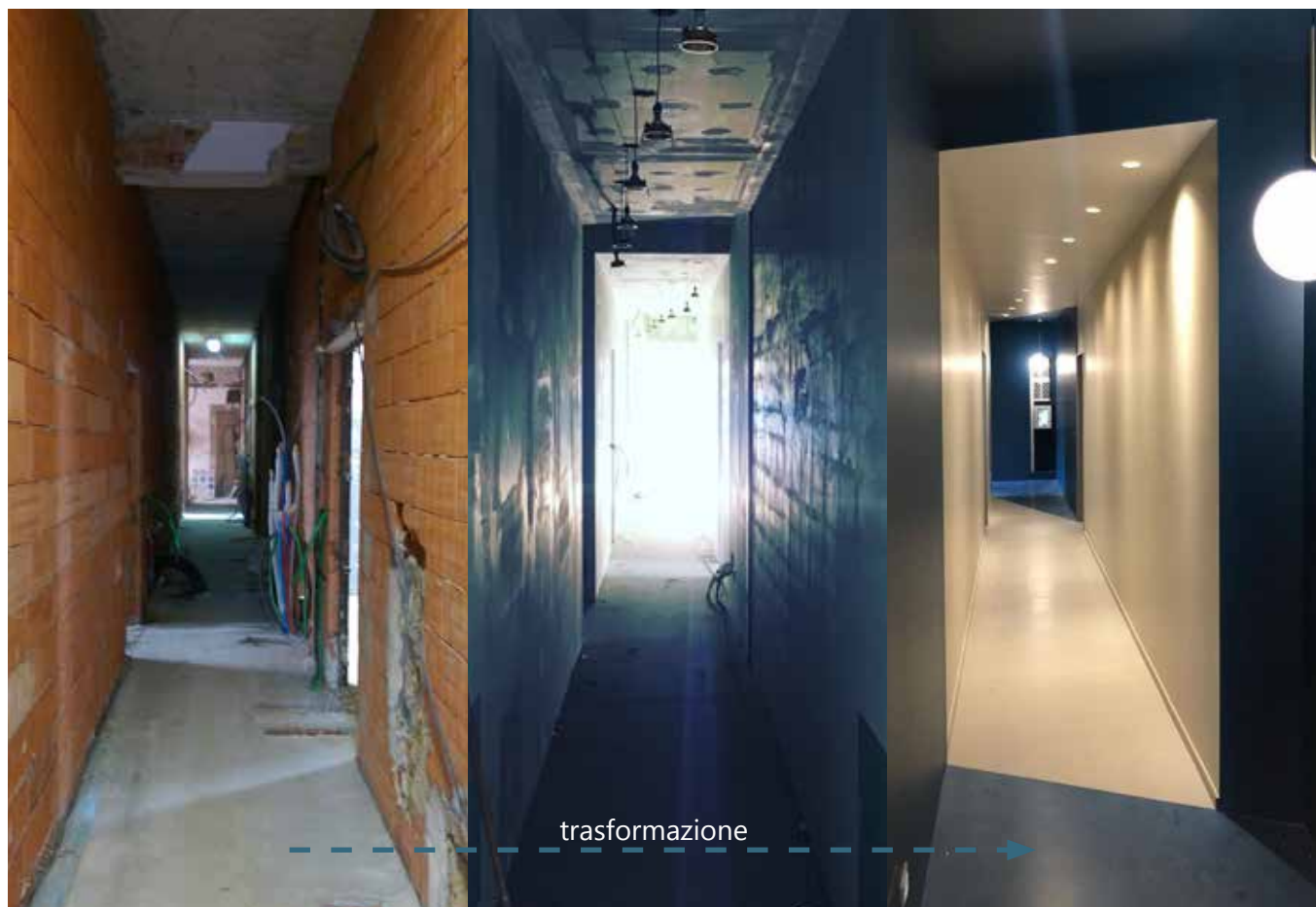

ARCIVESCOVADO7 - OPERAZIONE IMMOBILIARE, TORINO

[Dicembre 2017 - Gennaio 2018 , collaborazione per Giaquinto* Architetti Associati e Holding18 Srl]



CONCORSO PER IL RESTYLING DELLO STORICO MARTINI DI MILANO IN PIAZZA DIAZ

[Febbraio 2017 , collaborazione per Giaquinto* Architetti Associati]



Lo storico Martini Bar di Milano ha deciso di rinnovarsi e ha indetto un concorso a invito. La proposta sviluppa il progetto su 3 piani e ipotizza come concept il famoso drink "l'Americano": il caratteristico bicchiere e il colore rosso Martini diventano gli elementi portanti del progetto; il volume centrale di colore rosso collega tutti gli spazi verticalmente costeggiando la scala trasparente. Al primo piano sono disposti gli uffici amministrativi, a seguire la zona lounge e all'ultimo piano l'importante terrazza dello storico brand.

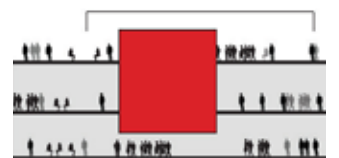
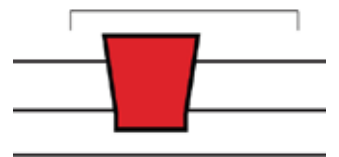

APPARTAMENTO PRIVATO - CORSO RE UMBERTO, TORINO

[Giugno 2016 - Ottobre 2016, collaborazione per Giaquinto* Architetti Associati]

Scala autoportante e mobile su misura

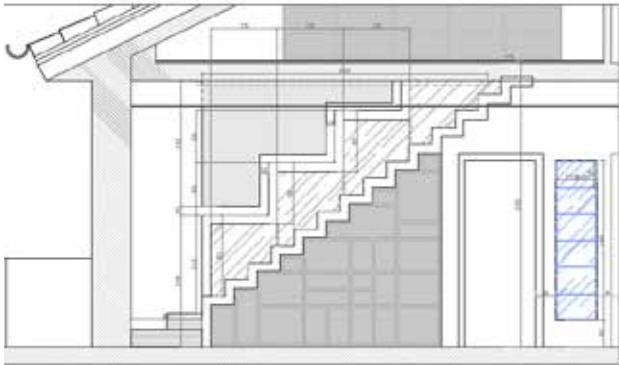

Mobile in cartongesso



Render delle proposte progettuali



Fotografie post intervento



ARTISTI17 - OPERAZIONE IMMOBILIARE, TORINO

[Febbraio 2015 - Giugno 2016, collaborazione per Giaquinto* Architetti Associati e Holding 18 srl]



Operazione immobiliare de La Holding 18 srl, che prevedeva la ristrutturazione e il recupero di un intero edificio degli anni 30 di zona Vanchiglia a Torino. Man mano che venivano acquistati gli appartamenti le soluzioni progettuali sono state modificate per rispondere alle esigenze di clienti completamente distinti: single, studenti, famiglie numerose o giovani coppie.

Con il recupero del sottotetto sono state trasformate le vecchie soffitte in un unico alloggio ampio e luminoso, con una splendida vista sulla Mole Antonelliana.

Sono stati recuperati anche gli spazi comuni.

Il disegno luminoso sui lati del nuovo ascensore riprende la forma delle cementine presenti a pavimento in tutto il vano scala.

Il cortile verde fu ripulito completamente e risistemato con nuova illuminazione e nuovi arbusti per valorizzare un altissimo banano.



ARTISTI7 - RECUPERO SOTTOTETTO - OPERAZIONE IMMOBILIARE, TORINO

[Marzo 2015 - Dicembre 2015, collaborazione per Giaquinto* Architetti Associati e Holding 18 srl]

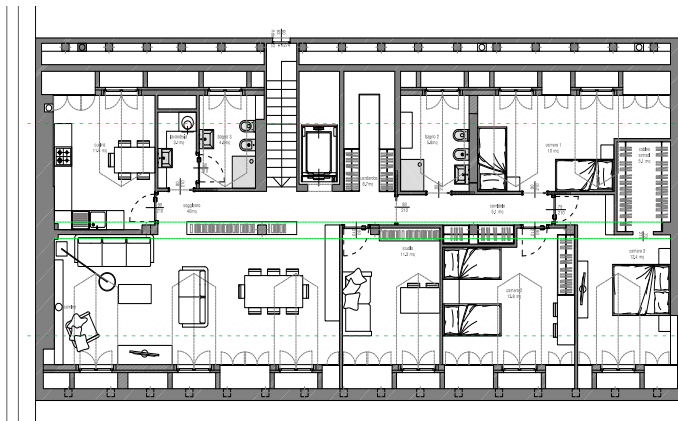

FORMAT NUOVI RISTORANTI THE EGG BY CHEF NICOLA BATAVIA

[Giugno 2015 collaborazione per Giaquinto* Architetti Associati e Nicola Batavia]



APPARTAMENTO PRIVATO - VIA GOVERNOLO, TORINO - SOPPALCO PER CAMERA BAMBINI
[Novembre 2015 collaborazione per Giaquinto*ArchitettiAssociati]

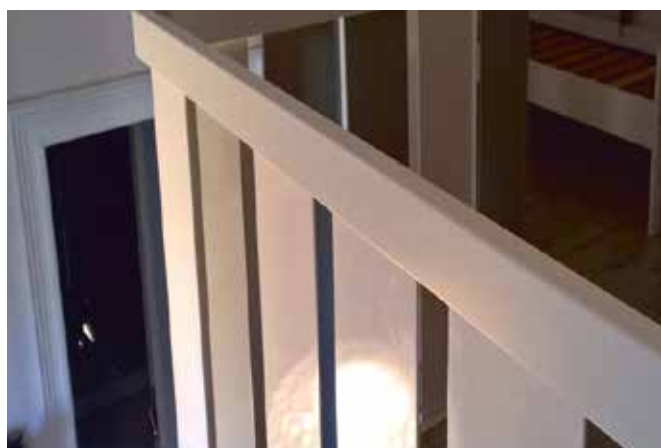

VILLA PRIVATA - GASSIN, ST TROPEZ - MODIFICHE INTERNE ED ESTERNE CON AMPLIAMENTO

[Giugno 2013-Agosto 2014 collaborazione per Giaquinto*ArchitettiAssociati]



La villa gode di una splendida posizione con vista sul golfo di Saint Tropez: l'orientamento rispetto al mare ha condizionato sia le scelte stilistiche che le destinazioni d'uso dei vari ambienti. Oltre alla ristrutturazione totale con modifiche all'assetto planimetrico interno ed esterno della costruzione, il progetto prevedeva l'ampliamento della parte nord-ovest della villa per un totale di circa 120 mq distribuiti sui 3 livelli già esistenti.

Lo stile rustico della pietra per esterni che riveste le facciate si combina perfettamente con l'eleganza dello stile provenzale e la modernità degli elementi in ferro e vetro che caratterizzano l'interno. Per godere della fantastica vista verso il mare da tutti gli ambienti sono stati studiati accorgimenti, tra i quali: la doppia altezza del soggiorno con l'inserimento di una passerella che collega le 2 ali laterali della casa, ampie porte finestre, velux posti ad altezze strategiche, posizionamento arredi, modifiche alle destinazioni d'uso dei locali.

HOTEL MANIN - MODIFICHE INTERNE AL PIANO TERRA - MILANO

[Febbraio 2011-Gennaio 2012 collaborazione per Giaquinto*ArchitettiAssociati]



Il progetto riguarda la ristrutturazione del piano terra di uno storico hotel nel centro di Milano e consiste nella riorganizzazione e razionalizzazione della facciata esterna e soprattutto degli spazi interni: reception, bar, area lounge, sale conferenze e ristorante. Materiali diversi si susseguono dai pavimenti alle pareti: pietra, pelle, moquette, vetro e carta da parati vengono applicati a seconda delle circostanze come rivestimento nelle due dimensioni e concorrono a creare un ambiente elegante, caratterizzato da giochi di luce e colore. Il disegno bacchettato della parete curva, riproposto anche sui vetri della parete lounge, così come il verde del volume bar, rimandano al parco su cui l'albergo si affaccia. Un lungo corridoio finestrato accompagna gli ospiti alle sale conferenze fino al ristorante che si affaccia direttamente sul giardino. L'innovativa parete vegetale per interni connota il ristorante e crea una continuità tra l'interno e il giardino, rendendo armonioso e naturale lo spazio all'interno delle sale.



grazie

