



ARCHITETTURA
PORTFOLIO PROFESSIONALE
Luca Lopatriello



BIOGRAFIA

Luca Lopatriello nasce a Taranto, antica città della Magna Grecia e grande porto mercantile del Mediterraneo, nel settembre 1975.

Studia a Taranto e si diploma con maturità scientifica per poi trasferirsi a Torino per intraprendere gli studi di architettura. Si laurea presso la Facoltà di Architettura del Politecnico di Torino nel 2004.

Tra il 2004 e il 2006, alterna i primi lavori sperimentali a numerosi viaggi di ricerca e di scoperta in Gran Bretagna, Francia e Lituania.

Nel 2004, a Torino, fonda lo studio *Archicentro* in collaborazione con gli architetti Paolo Citterio e Massimiliano Francione, colleghi, compagni di università e amici, con cui svolge gran parte degli incarichi in Costa Azzurra, nel sud della Francia.

Nel 2005 incontra a Milano l'architetto e designer Cesare Claudio Cascone e lavora su diversi progetti di architettura e design sul territorio milanese.

Nel 2006 sino al 2009 si occupa in larga parte di interventi di restauro e risanamento conservativo, collabora con l'arch. Roberto Pagliero, l'ing. Giovanni Fornaca e l'arch. Salvatore Simonetti.

Dal 2010 al settembre 2015 inizia una solida attività di progettazione coadiuvando l'attività dello studio torinese *simonetti/faletti architetti associati*.

Da ottobre 2015 svolge l'attività di architetto free-lance con studio in Torino.

Lopatriello arch. Luca



INFORMAZIONI PERSONALI

Cognome e Nome	Lopatriello Luca
Professione	Architetto Iscritto all'Ordine degli Architetti, Pianificatori, Paesaggisti e Conservatori della provincia di Torino con il n° 8469 settore A settore: Architettura
Studio/Residenza	Piazza Giuseppe Perotti, 9 10143 Torino (Italia)
Telefono	mobile: (+39) 3930039763
E-mail	lopaluca@hotmail.com
PEC	l.lopatriello@architettitorinopec.it
Nazionalità	Italiana
Luogo e data di nascita	Taranto, 22 settembre 1975
	 Luca Lopatriello
	 Lopa arch. Luca
	 @LopaLuca
	 /luca.lopatriello
	 lopaluca

SETTORE PROFESSIONALE

Ambiti di prevalente interesse
professionale

Rilievo architettonico
Ristrutturazione edilizia
Restauro e risanamento conservativo
Interventi di completamento edilizio
Allestimento museale
Progettazione di allestimenti per mostre
Recupero di sottotetti
Progettazione grafica
Modellazione 3D
Rendering

Principali ruoli svolti

- Progettista
- Consulente
- Collaboratore

Torino, Castello del Valentino - Facoltà di Architettura



Lopatriello arch. Luca

TESI DI LAUREA

Data	04 febbraio 2004
Titolo	La Chiesa e il priorato di San Saturnino in Susa
Tipo di attività o settore	Restauro e risanamento conservativo
Luogo	Susa (TO)
Collaboratore	arch. Viviana Martorano
Relatore	Dott.ssa Rosalba Ientile
Descrizione	L'edificio, esempio di architettura romanica, risale all' XI secolo. Il lavoro svolto oltre a garantire la conservazione del bene, ne traccia le linee guida per una funzione futura.

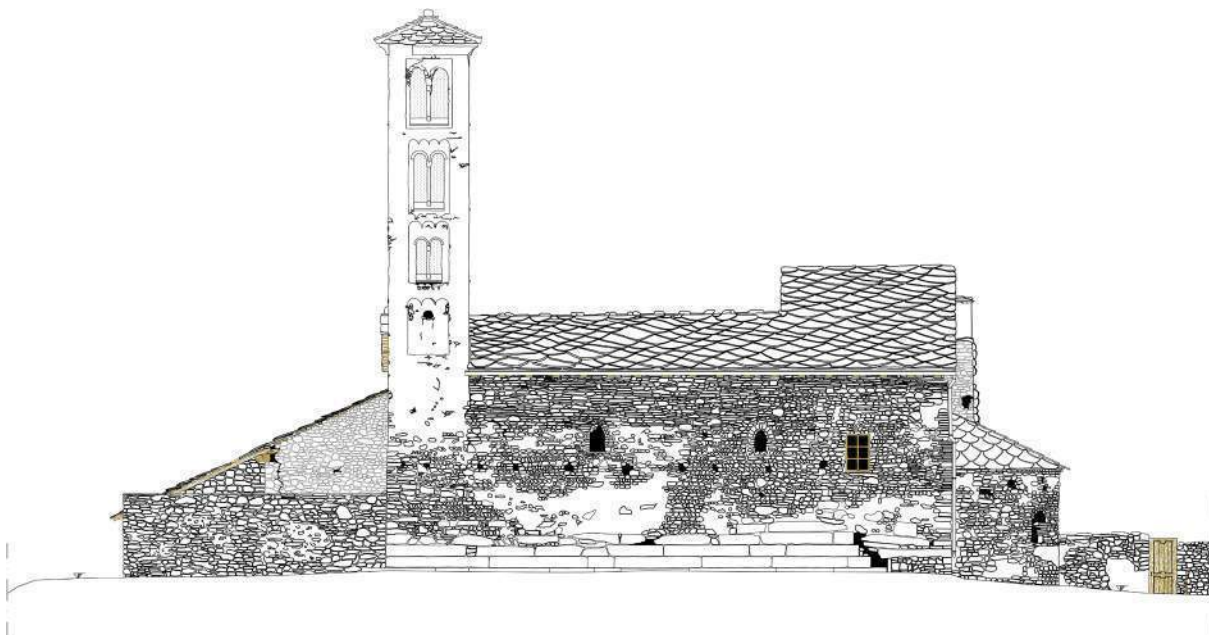

Lopatriello arch. Luca

ATTIVITA' PROFESSIONALE

Data giugno 2004
Lavoro o posizione ricoperta Collaboratore

Tipo di attività o settore **Allestimento**

Luogo Ex officine del volo (MI)

Titolare commessa designer Cesare Claudio Cascone

Committente Sergio Tacchini S.p.a

Descrizione Progettazione e realizzazione di un evento presso le ex officine del volo di Milano per il rilancio del marchio "*Sergio Tacchini*"

Prestazioni professionali

Layout dell'allestimento e direzione lavori.



Lopatriello arch. Luca

ATTIVITA' PROFESSIONALE

Data
Lavoro o posizione ricoperta
Tipo di attività o settore
Luogo
Committente
Proprietà
Descrizione

marzo 2005
Topografo (*Archicentro*)
Rilievo architettonico e botanico

Cap D'Ail (Francia)
arch. Giuseppe Tardanico
Privato

Insieme di edifici privati collocati all'interno di un vasto parco in Costa Azzurra.

Prestazioni professionali

Rilievo architettonico degli edificati e loro pertinenze, rilievo del parco e dei giardini. Classificazione delle specie arboree e restituzione su piattaforma cad.



Lopatriello arch. Luca

○

ATTIVITA' PROFESSIONALE

Data	maggio 2006
Lavoro o posizione ricoperta	Progettista
Tipo di attività o settore	Grafica
Luogo	Solaro (MI)
Committente	designer Cesare Claudio Cascone
Proprietà	Waler S.p.a.
Descrizione	Realizzazione della nuova mazzetta colori dell' azienda.
Prestazioni professionali	Progettazione grafica.





ATTIVITA' PROFESSIONALE

Data	novembre 2007
Lavoro o posizione ricoperta	Collaboratore
Tipo di attività o settore	Nuovo edificio per civile abitazione
Luogo	Provincia di Torino
Committente	arch. Roberto Pagliero
Proprietà	Privato
Descrizione	Restituzione su piattaforma cad del progetto, costruzione di un modello 3D e produzione di elaborati grafici.
Prestazioni professionali	Disegno cad, modellazione 3d e rendering.

ATTIVITA' PROFESSIONALE

Data	da dicembre 2007 ad aprile 2008
Lavoro o posizione ricoperta	Collaboratore
Tipo di attività o settore	Ristrutturazione edilizia
Luogo	Provincia di Torino
Committente	arch. Salvatore Simonetti arch. Stefano Faletti
Proprietà	Privato
Descrizione	Ristrutturazione edilizia di villetta una famigliare nella provincia di Torino.
Prestazioni professionali	Rilievo architettonico e del giardino, progettazione preliminare, definitiva, modellazione 3D e rendering.



ATTIVITA' PROFESSIONALE

Data
Lavoro o posizione ricoperta
Tipo di attività o settore
Luogo
Committente
Proprietà
Descrizione

dal 2007 al 2012
Progettista/collaboratore
Allestimento museale
Chatillon (AO)
arch. Roberto Pagliero
arch. Salvatore Simonetti

Regione autonoma della Valle D'Aosta
Allestimento museale e centro regionale di arte moderna.
Progettazione delle sale espositive, dei depositi visitabili, laboratori per il restauro e dei servizi.

Prestazioni professionali

Progettazione preliminare, definitiva, esecutiva. Modellazione 3d e rendering. Visite in cantiere.

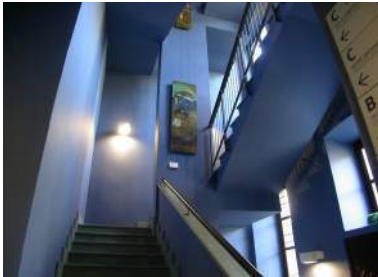

Lopatriello arch. Luca

ATTIVITA' PROFESSIONALE

Data
Lavoro o posizione ricoperta
Tipo di attività o settore
Luogo
Committente
Proprietà
Descrizione

dal 2007 a giugno 2012

Progettista

Intervento di completamento edilizio

Torino

arch. Salvatore Simonetti

Privato

Nuovo edificio di civile abitazione con 4 piani fuori terra, sottotetto, cantine ed autorimesa interrata con tutela della facciata su via principale.

Prestazioni professionali

Progetto preliminare, definitivo, esecutivo, variante in corso d'opera, pratica in Soprintendenza, permesso di costruire, modellazione 3D, rendering. Visite in cantiere.

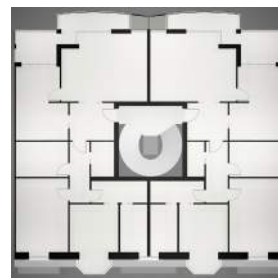

Lopatriello arch. Luca

ATTIVITA' PROFESSIONALE

Data
Lavoro o posizione ricoperta
Tipo di attività o settore
Luogo
Promotore
Descrizione

da giugno a luglio 2008
Progettista
Concorso di idee
Torino
GTT Torino
12° posto e menzione speciale per il progetto PHI GATE al concorso di idee per la progettazione delle coperture agli accessi della metropolitana di Torino - linea1.

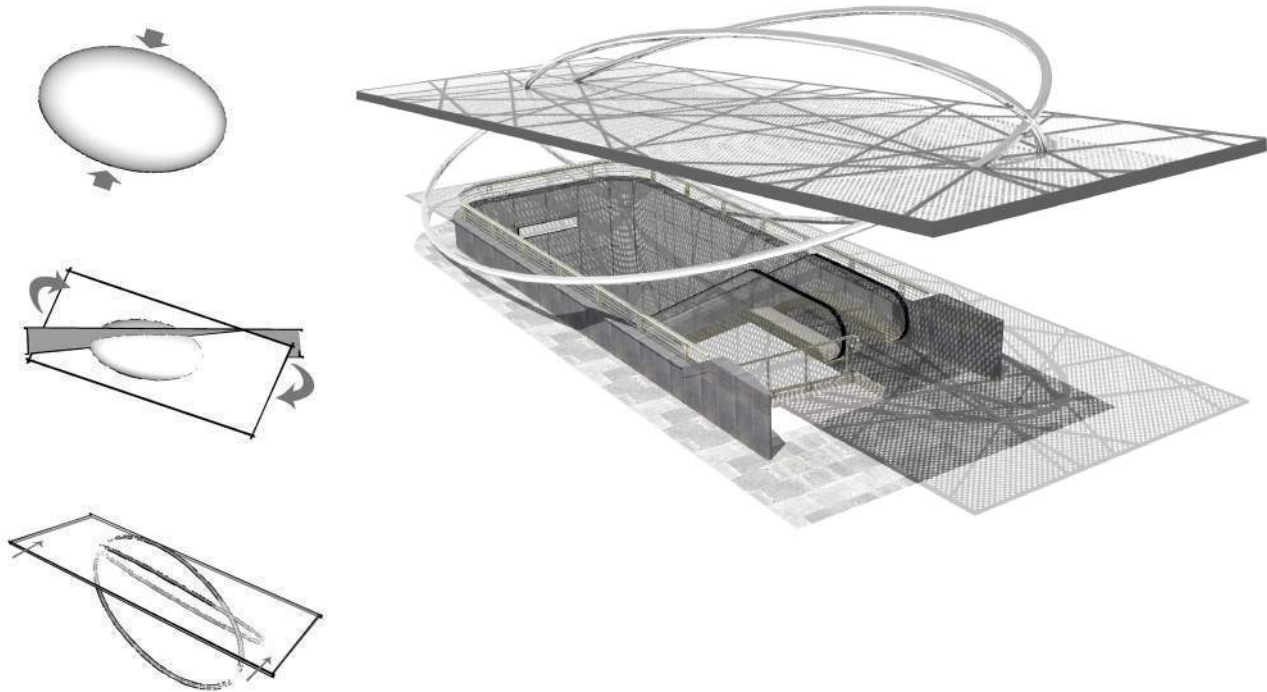

ATTIVITA' PROFESSIONALE

Data	da febbraio a marzo 2009
Lavoro o posizione ricoperta	Progetista
Tipo di attività o settore	Ristrutturazione edilizia
Luogo	Lesna (NO)
Committente	arch. Stefano Faletti
Promotore	Privato
Descrizione	Progetto preliminare e definitivo di intervento di riqualificazione, consistente in: n°5 villette autonome, ristrutturazione del Castello di Solcio, progettazione di parcheggi sotterranei e di locale ristoro piscina.

Prestazioni professionali Progettazione, modellazione 3D e rendering.



Lopatriello arch. Luca

ATTIVITA' PROFESSIONALE

Data da ottobre 2009 a giugno 2010
Lavoro o posizione ricoperta Progettista
Tipo di attività o settore **Ristrutturazione edilizia**
Luogo via Cappel Verde (TO)
Committente arch. Salvatore Simonetti
Proprietà Curia di Torino
Descrizione Intervento edilizio per la realizzazione di alloggi per studenti.

Prestazioni professionali Rilievo architettonico e progettazione preliminare.

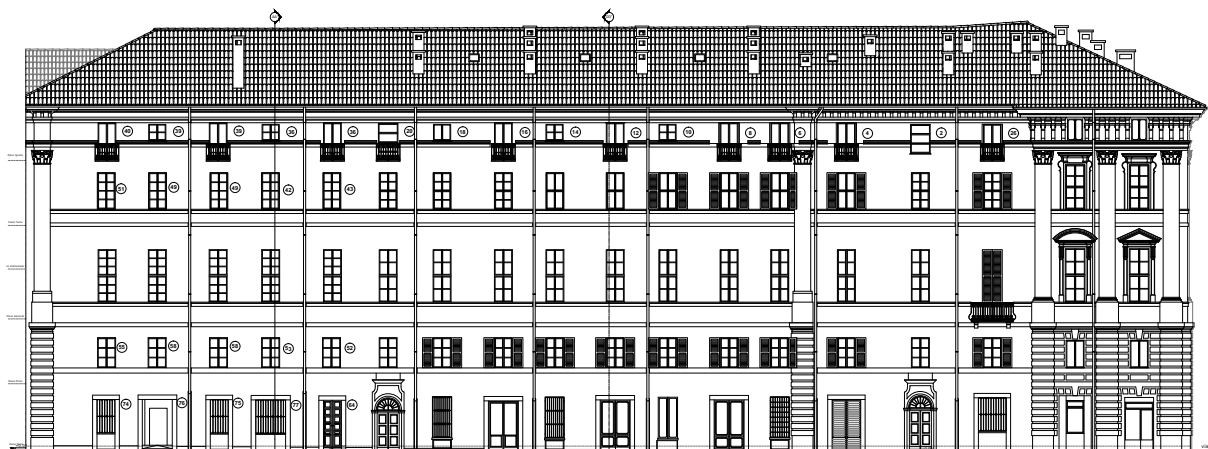

PROSPETTO VIA CAPPEL VERDE

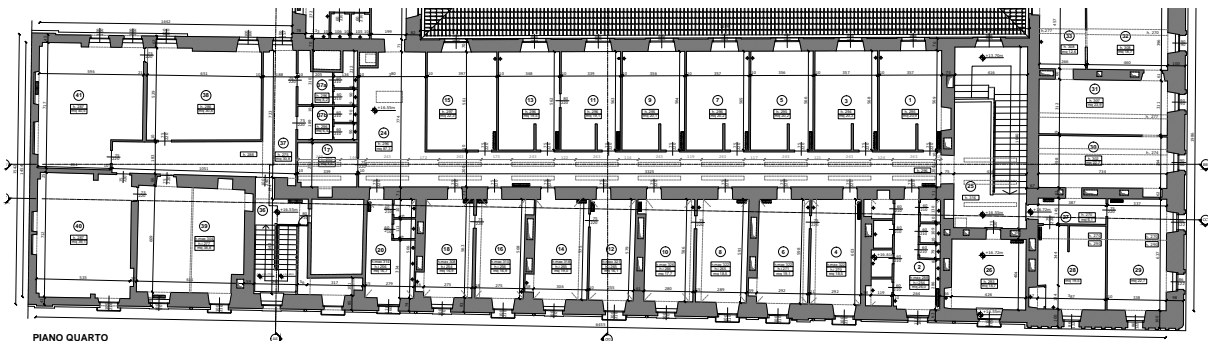

PIANO QUARTO

ATTIVITA' PROFESSIONALE

Data	da ottobre 2010 a gennaio 2011
Lavoro o posizione ricoperta	Progettista
Tipo di attività o settore	Restauro e ristrutturazione edilizia
Luogo	Bergamo
Committente	simonetti'faletti architetti associati
Proprietà	Privato
Descrizione	Restauro del piano nobile e ristrutturazione interna del palazzo signorile.
Prestazioni professionali	Rilievo architettonico e progettazione.



Lopatriello arch. Luca

○

ATTIVITA' PROFESSIONALE

Data marzo 2012
Lavoro o posizione ricoperta Progettista
Tipo di attività o settore **Arredamento di interni**
Luogo Torino
Committente ing. Giuseppe Condemi
Descrizione Ristrutturazione alloggio privato.

Prestazioni professionali Rilievo architettonico, progettazione, disegno esecutivo parete attrezzata, rendering.

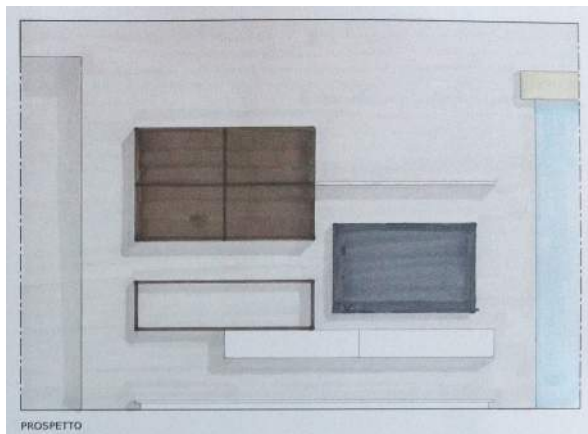

ATTIVITA' PROFESSIONALE

Data
Lavoro o posizione ricoperta
Tipo di attività o settore
Luogo
Committente
Descrizione

marzo 2012
Progettista
Ristrutturazione edilizia
via Bonghi (MI)
sig. Carlo Condemi
Ristrutturazione alloggio privato.

Prestazioni professionali Rilievo architettonico, progettazione, rendering.

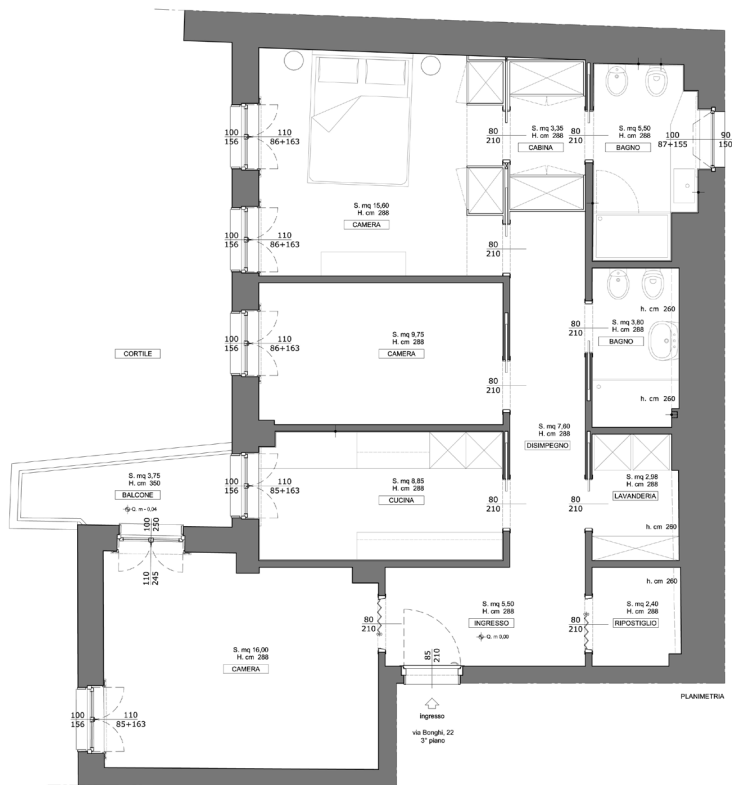

ATTIVITA' PROFESSIONALE

Data aprile 2012
Lavoro o posizione ricoperta Progettista
Tipo di attività o settore **Ristrutturazione edilizia**
Luogo via Sovitoquarto Talsano (TA)
Committente sig. Vito Picciarelli
Descrizione Ristrutturazione alloggio privato.

Prestazioni professionali Rilievo architettonico, progettazione, rendering.

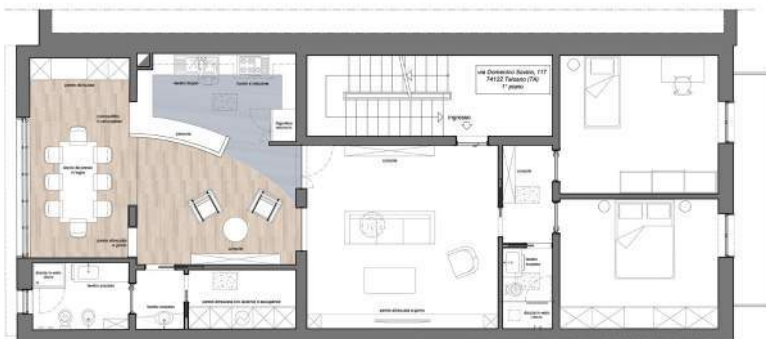

PLANIMETRIA ALLOGGIO



Lopatriello arch. Luca

ATTIVITA' PROFESSIONALE

Data
Lavoro o posizione ricoperta
Tipo di attività o settore
Luogo
Committente
Proprietà
Descrizione

da settembre 2012 a febbraio 2015

Progettista/coordinatore

Restauro conservativo e rifunzionalizzazione

Parella, Ivrea (TO)

simonetti'faletti architetti associati

Privato

Interventi di restauro, di risanamento conservativo e riqualificazione funzionale del Castello di Parella. Progettazione esecutiva di attività turistico ricettiva, centro benessere, birreria/ birrificio.

Prestazioni professionali

Rilievo architettonico, progettazione preliminare, definitiva, esecutiva, coordinamento progettuale ed integrazione, pratiche in soprintendenza, pratiche comunali, rendering, collaborazione alla direzione lavori.



Lopatriello arch. Luca

ATTIVITA' PROFESSIONALE

Data	aprile 2015
Lavoro o posizione ricoperta	Progettista
Tipo di attività o settore	Rilievo architettonico
Luogo	Stresa (VCO)
Committente	simonetti'faletti architetti associati
Proprietà	Privato
Descrizione	Rilievo architettonico delle antiche scuderie situate di fronte all'Isola Bella nel Comune di Stresa.

Prestazioni professionali Rilievo architettonico, restituzione su piattaforma cad.

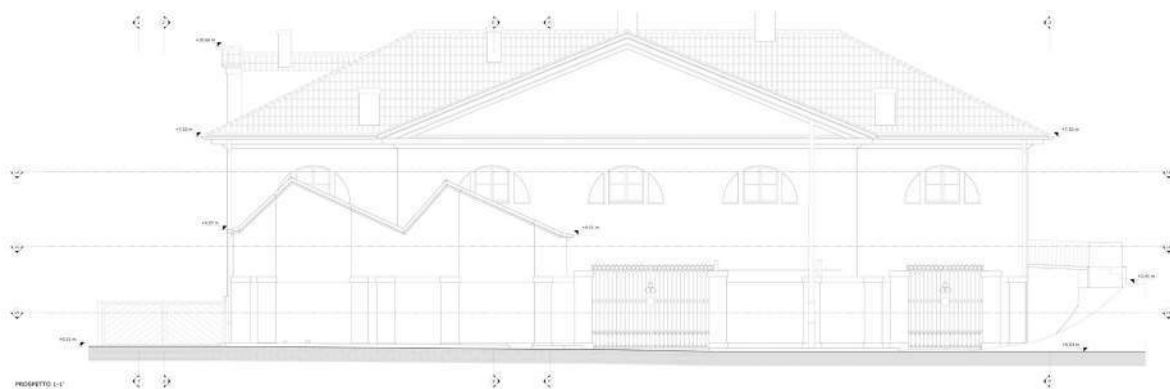

Lopatriello arch. Luca



ISTRUZIONE E FORMAZIONE

Date	settembre 1994 a febbraio 2004
Nome e tipo di istituto	Politecnico di Torino - II Facoltà di Architettura
Principali materie	Progettazione, restauro architettonico, tecnica e scienza delle costruzioni, urbanistica, geometria descrittiva, rilievo dell'architettura.
Qualifica conseguita	Architetto

Date	settembre 1989 a luglio 1994
Nome e tipo di istituto	Liceo ginnasio statale - indirizzo scientifico sperimentale "Aristosseno" di Taranto
Principali materie	Matematica, italiano, disegno tecnico e storia dell'arte, biologia, geografia astronomica, fisica, informatica, diritto, inglese e tedesco.
Qualifica conseguita	Diploma di liceo scientifico

LINGUE STRANIERE

	Inglese
Capacità di lettura	Livello: buono
Capacità di scrittura	Livello: buono
Capacità di espressione orale	Livello: buono

	Tedesco
Capacità di lettura	Livello: buono
Capacità di scrittura	Livello: sufficiente
Capacità di espressione orale	Livello: sufficiente

	Lituano
Capacità di lettura	Livello: buono
Capacità di scrittura	Livello: sufficiente
Capacità di espressione orale	Livello: sufficiente



**CAPACITA' E COMPETENZE
RELAZIONALI**

La predisposizione al relazionarmi con altre persone, appartenenti a nuclei sociali diversi è emersa sin da subito, rivelandomi doti di buon organizzatore e punto di riferimento all'interno del gruppo. L'elevato numero di persone con cui ho relazionato e la qualità delle relazioni instaurate, mi hanno permesso di sviluppare una spiccata sensibilità nel capire gli aspetti caratteriali e le esigenze dei miei interlocutori.

Dal 1995 al 2003, durante il periodo universitario, ho prestato volontariamente servizio all'interno della Facoltà di Architettura di Torino, presso la cartoleria C.u.s.l., ente no-profit, affinando le capacità di comunicazione con gli altri studenti e con la squadra di collaboratori.

ORGANIZZATIVE

Dal settembre 1994, iniziata la carriera universitaria, ho dovuto gestire interamente la mia vita lontano dal nucleo familiare; ho condiviso il quotidiano con diverse e numerose persone, non senza difficoltà, occupandomi al meglio della gestione. Durante gli anni di collaborazione con lo studio *simonetti/faletti architetti associati* ho formato e diretto più di venti neo laureati/professionisti e collaborato con diversi studi importanti di Torino.

Ho partecipato all'intervento di restauro del Castello di Parella nel periodo che va dal 2012 al 2014 interagendo con l'operato di diversi studi professionali tra i quali: studio Pession associato, Pession engineering, Impro S.r.l, Sintecna S.r.l., Società Rava & C. S.r.l., studio ing. Giovanni Francesco Lo Cigno.

ARTISTICHE

Musicista di chitarra: acquisizione tramite lezioni private.

Modellistica di piccoli oggetti: autodidatta.

Modellismo aereo, navale ed architettonico(plastici): autodidatta.

Buone capacità grafiche.



CAPACITA' E COMPETENZE

TECNICHE

Conoscenze informatiche base:

Restituzione fotogrammetrica:

Presentazioni video:

Rilievo architettonico:

Cantiere edile e di restauro

Disegno

Fotografia

Acquisite per la maggior parte da autodidatta.

Programmi Office, Autocad, Rhinoceros, Photoshop;

Archis, Fotogramma;

Pinnacle Studio, e altri;

Ottima predisposizione alla comprensione, ed utilizzo di supporti informatici.

Acquisizione scolastica/lavorativa

Squadro – per il tracciamento di perpendicolari; Teodolite – per la misura delle distanze; Triplometro con livella – per il calcolo dei dislivelli;

Ottima conoscenza di strumenti e metodologie usate nel rilievo architettonico, tra le quali: la fotografia, la trilaterazione, la restituzione fotogrammetrica.

Acquisizione lavorativa.

Eccellente conoscenza delle tecniche del disegno e sue normative.

Autodidatta.

ALTRE CAPACITA' E COMPETENZE

Trovo in me una forte propensione per la gestione di un gruppo, e stimolare lo stesso al raggiungimento degli obiettivi.

Sono una persona positiva e tenace, non mi scoraggiano le difficoltà, anzi mi esaltano le sfide.

PATENTE DI CIRCOLAZIONE

In possesso di patente B.