

Tiziana Lenti



who

For who



www...



.....

app

.....



.....

Protodesign



Architetto

Tiziana Lenti

architetto

Nata a Torino, il 12/01/1969

e-mail: studio@tizianalentiarchitetto.it; tiziana.lenti@awn.it

PEC: tiziana.lenti@architettitorinopec.it

Sito internet: www.tizianalentiarchitetto.it

M.: +39 335 7202236



C.F.: LNTTZN69A52L219D

P.I.: 10305040015

Libero professionista con studio professionale in Torino.

- 2014: Vice coordinatore Focus Group OAT “Conservazione, riuso, restauro”,
membro Focus Group OAT “Pianificazione metropolitana strategica”
- 2010 – 2013 Coordinatore sicurezza CSP CSE per tutti gli eventi Turin Marathon
- 2004 - 2010 Presidente e Legale Rappresentante *Studio Lenti Engineering s.r.l.*
- 2008: Membro esterno Commissione Arredo Urbano, Comune di Santena
- 2008: Vice-presidente associazione *Protodesign* (Torino)
- 2001: ATL2 Montagnedoc (Azienda Turistica Locale delle Valli di Susa, del
Sangone e del Pinerolese), responsabile “Area Progetti”;
- 2000: Collaborazione con Turin Marathon, responsabile eventi collaterali
alla Maratona;
- 1999: Responsabile “Area progetti” per Selene Consulting: realizzazione di
progetti di sviluppo locale attraverso l’accesso ai finanziamenti U.E.
(DOCUP)

Formazione e titoli abilitativi:

- 2010: *Certificatore energetico Albo Regione Piemonte n. 105026*
- 2009: *Abilitazione Coordinatori per la Sicurezza nei cantieri e nei luoghi di lavoro –
D.Lgs 81/08 c/o Ordine Architetti Provincia di Torino*
Abilitazione esercizio della professione e iscrizione albo n.8295
- 1996: Specializzazione in Valorizzazione e gestione del patrimonio locale alla Scuola
di Amministrazione Aziendale di Torino (SAA);
- 1995: Laurea in Architettura, vecchio ordinamento, Politecnico di Torino;
- 1989: Diploma Liceo Classico “Vittorio Alfieri”

In sintesi...

Prima di dedicarmi all'esercizio della professione di architetto ho acquisito le seguenti esperienze:

1996 – 2000. Esperto in gestione del patrimonio locale:

Progetti di sviluppo del territorio nei vari ambiti, turistico, ambientale, urbano, per conto di Enti Locali (Comuni, Comunità Montane), Soggetti Privati ed Associazioni.

Candidatura sui Bandi Europei, Nazionali e Regionali, finalizzata ad ottenere il necessario contributo economici per la realizzazione dei progetti.

Coordinamento dei progetti "Integrati", con più Soggetti proponenti.

Redazione dei Piani di Sviluppo Socio Economico delle Comunità Montane Valli Chisone e Germanasca e Pinerolese Pedemontano.

2001-2004. Responsabile Area Progetti e Sviluppo Locale per ATL2 Montagnedoc:

Progetti di sviluppo locale, con specializzazione nel settore turistico in costante rapporto con gli Enti Locali.

Ideazione, sviluppo e coordinamento di iniziative di promozione e sensibilizzazione turistica: organizzazione di convegni e seminari, concorso annuale "Montagne olimpiche in fiore - Premio Comune fiorito Paese Accogliente", video promozionali in collaborazione con le ditte del settore audiovisivo.

Partecipazione ai tavoli di partenariato per progetti Interreg e Leader plus, redazione dei relativi piani di sviluppo "turismo", "comunicazione" e "sensibilizzazione degli operatori turistici".

Presentazione annuale della candidatura ATL sui Bandi Regionali e Provinciali al fine di ottenere i contributi per le attività ordinarie e straordinarie.

Redazione del Piano di marketing ATL2 Montagnedoc.

2000-2002. Turin Marathon.

Ho lavorato con Turin Marathon all'organizzazione della annuale Maratona di Torino, occupandomi in specifico del settore fieristico ad essa connesso: dalla gestione e vendita degli spazi espositivi, alla logistica degli stand, all'organizzazione degli educational per i giornalisti.

Di seguito, una selezione dei lavori relativi all'esercizio professionale di architetto.

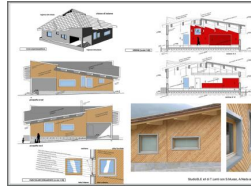

Lo Studio opera prevalentemente in area Torino e cintura metropolitana e, di recente, in Sardegna, occupandosi di **progettazione architettonica**, direzione lavori, Coordinamento Sicurezza ex D.Lgs 81/08, collaudi, perizie, sanatorie, studi di fattibilità, certificazioni energetiche, accatastamenti, accesso ai finanziamenti e bandi, per lavori pubblici e privati.

In pratica abbiamo le competenze per seguire dall'inizio alla fine il consueto iter progettuale.

In ambito pubblico, abbiamo lavorato con Comuni, Comunità Montane, Provincia e Regione, nello sviluppo di progetti di **riqualificazione urbana, paesaggistico – ambientale e turistico – culturale**, affiancando alla progettazione anche la ricerca ed il reperimento degli idonei canali di finanziamento.

Tra i principali progetti pubblici, le **“Opere collegate con i XX Giochi Olimpici Invernali di Torino 2006”**, consistenti nel restyling e nella realizzazione ex novo degli uffici di informazione ed accoglienza turistica (IAT) “Montagnedoc” (oggi Turismo Torino e Provincia) e nella realizzazione di una rete di *aree attrezzate per camper* (i “Porti di Montagna”), dislocati in vari Comuni delle località olimpiche; il **“P.Q.U. – Piano di Riqualificazione urbana della Città di Santena (TO)”**; i lavori di **“Riqualificazione della Piazza Savoia a Susa”**, il progetto di **“Rivitalizzazione turistico-economica di Exilles (TO)”**; il progetto **“Paesaggio 2006, per la risoluzione delle problematiche estetico-visive e percettivo-fruitive della Città di Susa”**.

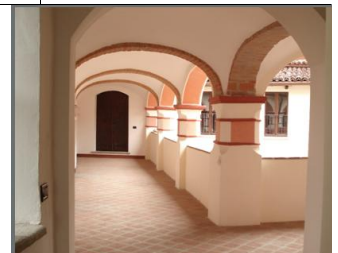

CURRICULUM PROFESSIONALE (principali incarichi degli ultimi 10 anni)

Committenti: privati (Casa SC & Casa FP)

Incarico: pratica presso gli Enti preposti (Comune, Soprintendenza)

Opera: **Sanatoria di ville in area sottoposta a tutela, frazione riviera dei Pini, Budoni (OT) e progetto per successive modifiche interne ed esterne**

Periodo: in corso

Categoria e classe ex L. 143/49: Id

Importo delle Opere: € . np



Committenti: privati (Casa GB & Casa MC)

Incarico: progetto, pratica municipale, direzione lavori, coordinamento sicurezza, accatastamento

Opera: **Ampliamento Ville in area sottoposta a tutela, frazione riviera dei Pini, Budoni (OT): piano casa Regione Sardegna**

Periodo: in corso

Categoria e classe ex L. 143/49: Id

Importo delle Opere: € . 80.000,00



Committente: privato (Casa MS)

Incarico: **Ristrutturazione di alloggio di ca. 150mq in Torino, P.le Costantino il Grande**

Periodo: aprile-luglio 2013

Categoria e classe ex L. 143/49: Ic

Importo delle Opere: € . 60.000,00;



Committente: IMATEG'93

Incarico: progetto architettonico, D.L., CSP-CSE + pratica municipale permesso di costruire.

Opera: progetto di ampliamento, miglioramento delle prestazioni energetiche e restyling

Palazzina Uffici IMATEG Robassomero (TO)

Periodo: gennaio-dicembre 2013

Categoria e classe ex L. 143/49: IC

Importo delle Opere: €.200.000,00



Committenti: Condominio Via B.Aires 13 Torino e Be.Na Restauri s.r.l.

Incarico: Progetto architettonico (+ pratica municipale), direzione lavori, coordinamento sicurezza in fase di progettazione ed esecuzione, accatastamento.

Opera: **progetto di riutilizzo sottotetto ai fini abitativi con opere di manutenzione straordinaria dello stabile.** Esecuzione delle mansarde, del nuovo tetto, della scala di accesso e dell'ascensore. Ristrutturazione generale dell'intero stabile.

Periodo: aprile 2010 – dicembre 2011

Categoria e classe ex L. 143/49: IC

Importo delle Opere: €. 200.000,00

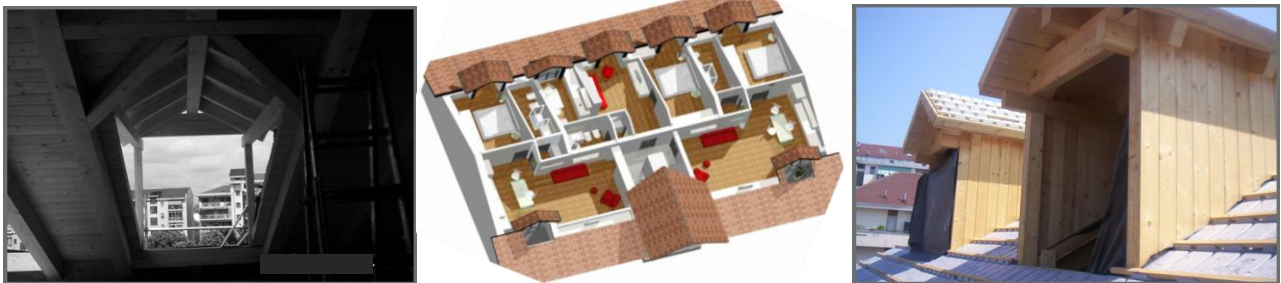

Committente: Turin Marathon srl

Incarico: coordinamento sicurezza in fase di progettazione ed esecuzione

Opera: **progetto di restauro e rifunionalizzazione del complesso "Cascina La Marchesa", corso Regina Margherita 371, Torino (TO). Lotti I e II.**

Periodo: settembre 2010 – gennaio 2013

Categoria e classe ex L. 143/49: IC

Importo delle Opere: €. nd

Committente: privato (Casa LC)

Incarico: progetto architettonico, pratica municipale DIA, direzione lavori.

Opera: **progetto di ristrutturazione alloggio in Via Palmieri, Torino (TO)**

Periodo: febbraio-settembre 2010

Categoria e classe ex L. 143/49: IC

Importo delle Opere: €. 50.000,00



Committente: Società Ve.da s.a.s.

Incarico: progetto architettonico.

Opera: **progetto per la realizzazione di un Padiglione Permanente, Ristorante "Passaggio in India", Corso Casale 73, Torino (TO)**

Periodo: febbraio-settembre 2010

Categoria e classe ex L. 143/49: IC

Importo delle Opere: € 50.000,00

Committente: privato (casa BP)

Incarico: progetto architettonico e pratica nulla osta Soprintendenza D.Lgs 42/04.

Opera: **progetto di restauro della chiesa e delle facciate esterne del Castello di Camerletto (Caselette-TO) Lotto II**

Periodo: 2009-2010

Categoria e classe ex L. 143/49: Id

Importo delle Opere: np



Committente: Comune di Santena (TO).

Incarico: progetto di massima, studio di fattibilità. RUP: Ing Nicola Falabella

Opera: **P.Q.U. "Piano di riqualificazione urbana", D.G.R. n. 44-3565 del 02/08/06, bando 2008.** Predisposizione del progetto e di tutte le azioni necessarie all'accreditamento del Comune in Regione per l'esecuzione del Piano per la riqualificazione dell'area del centro storico santenese (viabilità, piazze, arredi urbani, ecc...).

Attività di animazione e informazione presso gli operatori locali.

Progetto accreditato ai sensi D.D.

Regione Piemonte 1 luglio 2009, n. 137.

Periodo: settembre-dicembre 2008

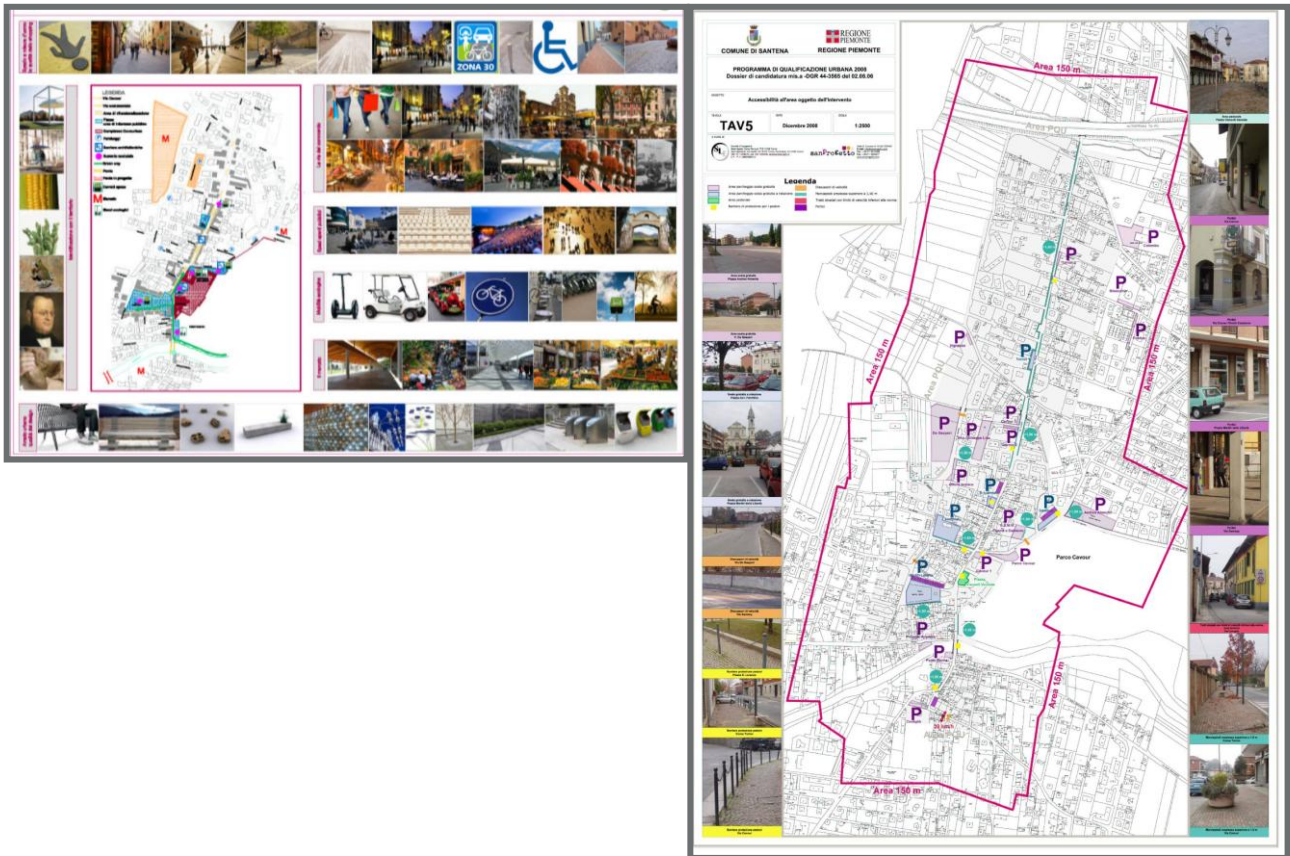

Committente: **ASCOM Torino con TURN (Turin Design Community)**

Incarico: Project Manager

Opera: **“Io Designer”**. Nell’ambito delle iniziative a calendario per **Torino 2008 World Design Capital**, regia generale del progetto Turn-Ascom “Design Portraits”, ideato al fine di sensibilizzare il pubblico al tema del design ed in specifico per favorire la conoscenza dei giovani designer torinesi.

Periodo: ottobre-dicembre 2007



Committente: **ATL MONTAGNE DOC**

Incarico: Progetto definitivo, esecutivo e D.L.

RUP: arch. Cesare Roluti

Opera: Opere collegate con i XX Giochi Olimpici invernali Torino 2006 (*D.G.R. n. 22-14738 del 14 febbraio 2005*) - **Progetto di Costruzione della nuova sede ufficio Informazioni e accoglienza turistica (IAT) di Pragelato (TO).**

Periodo: dal 30/06/05 al 30/04/06

Categoria e classe ex L. 143/49: I b, importo delle Opere: € 311.286,35

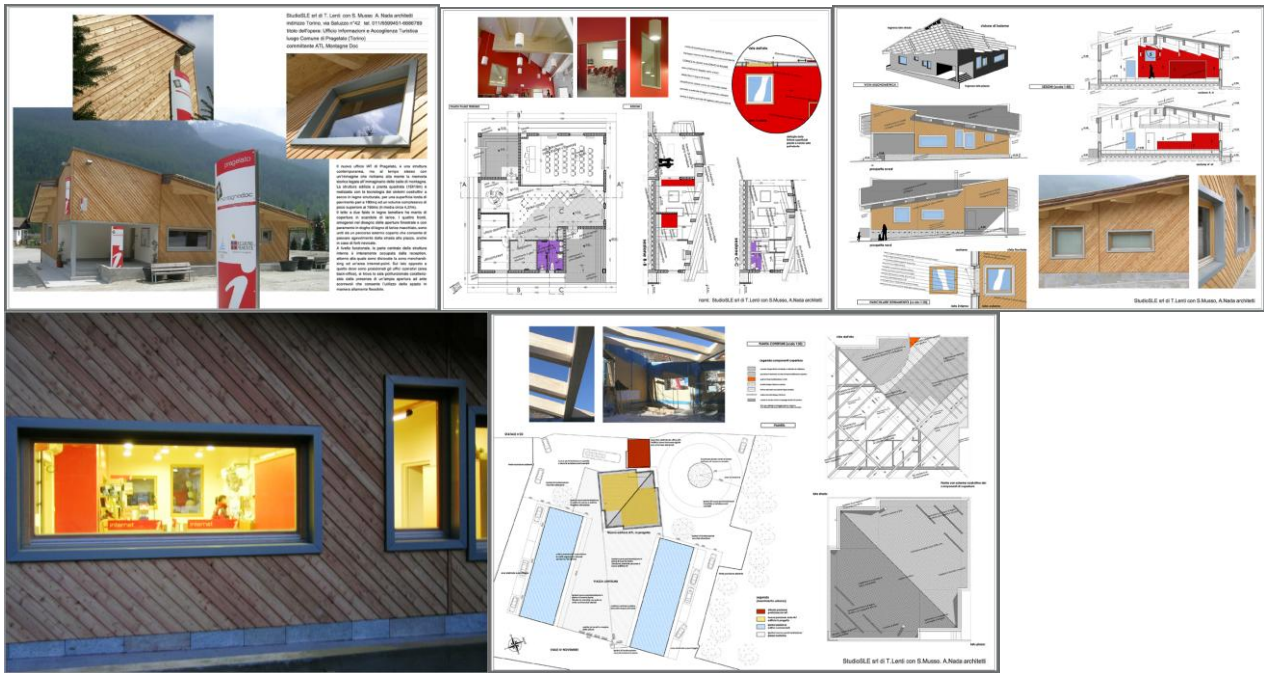

Committente: ATL MONTAGNE DOC

Incarico: Studio di Fattibilità / DPP

RUP: arch. Cesare Roluti

Opera: Opere collegate con i XX Giochi Olimpici invernali Torino 2006 (D.G.R. n. 22-14738 del 14 febbraio 2005) – *Elaborazione di Studio di Fattibilità o Documento Preliminare alla Progettazione* delle opere previste nella citata delibera regionale: **Ristrutturazione delle sedi IAT - Informazione e accoglienza turistica**, delle Sedi Operative in prossimità dei siti olimpici, relativi arredi e attrezzature e Creazione di una rete attrezzata di aree per camper – Progetto Porti di Montagna;

Periodo: dal 10.03.05 al 30.06.05.

Categoria e classe ex L. 143/49: I b, I c,

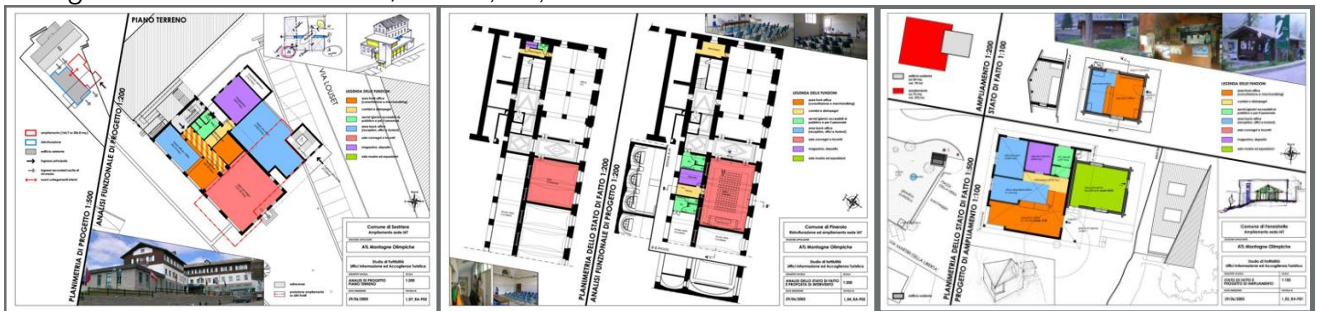

Committente: ATL MONTAGNE DOC

Incarico: Documento Preliminare alla Progettazione, Progetti definitivi, esecutivi e Direzione lavori

RUP: arch. Cesare Roluti

Opera: Opere collegate con i XX Giochi Olimpici invernali Torino 2006 (D.G.R. n. 22-14738 del 14 febbraio 2005) – **Progetto "Porti di Montagna" per la creazione di una rete attrezzata di aree per camper nei Comuni di Avigliana, Fenestrelle, Pinerolo, Pragelato, Prarostino, SanGermano Chisone, Susa.**

Periodo: dal 10.03.05 al 30.06.05.

Categoria e classe ex L. 143/49: I b, I c,



Committente: Comune di Perosa Argentina

Incarico: Progettazione preliminare e definitiva.

Opera: **Lavori di restauro e risanamento conservativo dei Padiglioni e dei servizi per la riqualificazione del parco storico "Enrico Gay"**

e relativa candidatura ai sensi del bando "Paesaggio Piemonte 2004" – Compagnia di San Paolo

Periodo: dal 14.05.04 al 15.07.04

Categoria e classe ex L. 143/49: I d

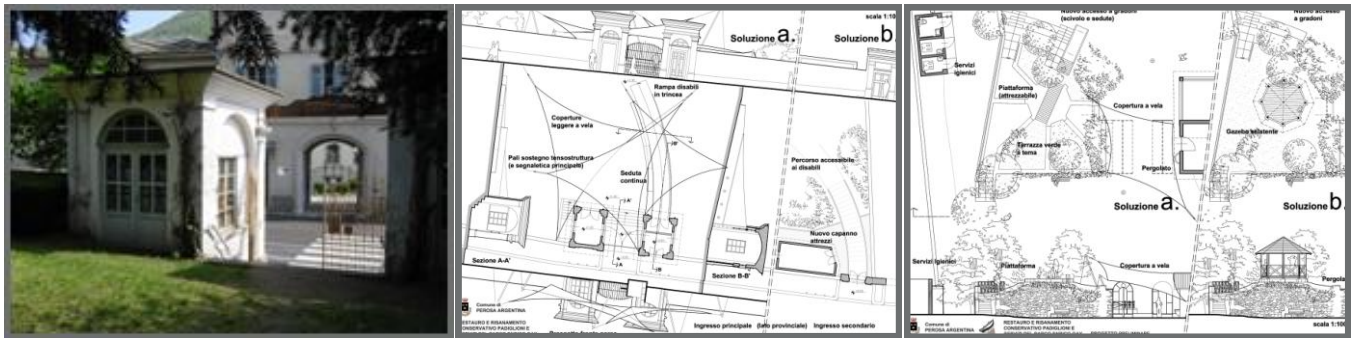

Committente: Privato

Incarico: Progetto e Direzione Lavori.

Opera: **Progetto di restauro e trasformazione in B&B di parte del Castello di Camerletto, Caselette (To).** Periodo: 2004-2005.

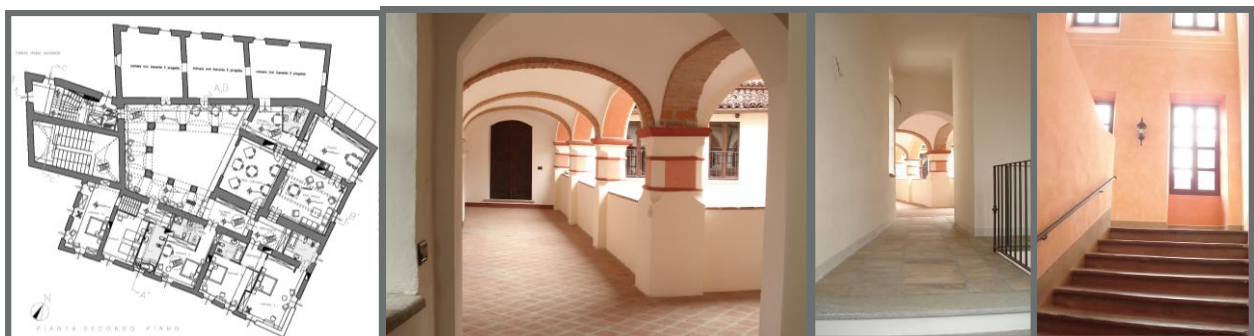

Committente: Provincia di Torino - Servizio urbanistica e pianificazione territoriale

Incarico: Progetto preliminare e Studio Fattibilità

Opera: **Progetto Strategico "Paesaggio 2006" per la risoluzione delle problematiche estetico-visive e percettivo-fruitive della Città di Susa.**

Periodo: dal 11.12.01 al 21.03.02

Con S. Cresto Dina architetto

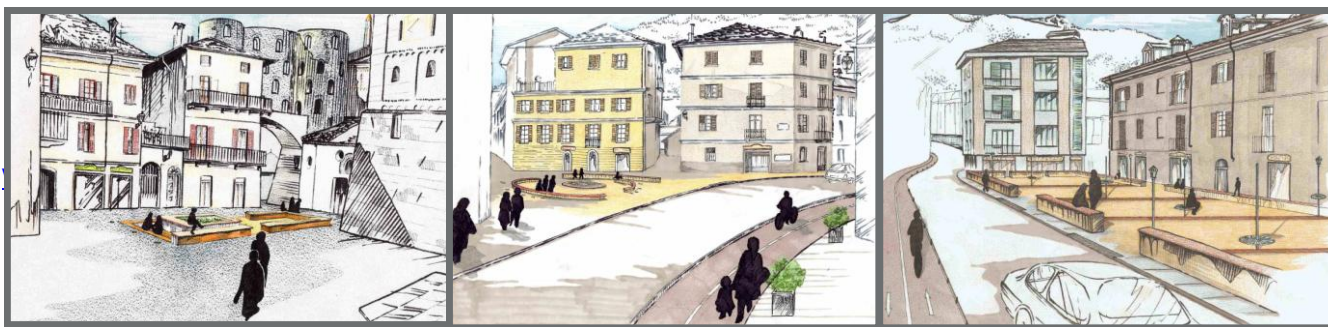

Committente: Comune di Exilles

RUP: geom. Giorgio Fasano, Piazza Vittorio Emanuele II, 2 – 10050 Exilles (To)

Incarico: Collaborazione con arch. S. Cresto Dina al progetto esecutivo e direzione lavori

Opera: **Trasformazione dell'edificio "ex scuola materna" in ristorante tipico.**

Lotto esecutivo del più ampio progetto di "Rivitalizzazione turistico-economica del Comune di Exilles".

Periodo: dal 14.10.04 al 15.07.07

Categoria e classe ex L. 143/49: I c



ATTIVITA' DI CERTIFICATORE ENERGETICO (ACE-APE):

Casa DCL, Via Bassano, 5 Collegno (TO)

Ufficio, Via Berthollet, 45 Torino

Casa DB, Via Praciosa, Moncalieri (TO)

Ufficio, Via Torricelli, 35 Torino (TO)

Casa Via Pizzorno, 3 Torino (TO)

Casa SA, Lungo Po Antonelli, 163 Torino (TO)

Negozi Via Cernaia, 3 Torino (TO)

Casa ML, Corso Lepanto 10 Torino (TO)

Negozi Via Domodossola, 29 Torino (TO)

Casa R, Corso Unione Sovietica 237 Torino (TO)

Casa EL, Strada Val Chiapini 2, Casalborgone (TO)

Ufficio Imateg, Corso F.lli Kennedy Robassomero (TO)

Casa GB, Località Riviera dei Pini, Budoni (OT)

Casa MS, Località Riviera dei Pini, Budoni (OT)

SEGUONO:

**DESCRIZIONE SEDE E ATTREZZATURE
CREDITS**



SEDE

Via Buenos Aires 13, 10134 Torino.

Spazio di ca. 80 mq. con due Workstation attrezzate:

1 pc CDC processore intel Pentium 4 con lettore cd-dvd, monitor philips LCD,

n. 2 pc portatili HP compact e Samsung;

1 stampante-fax-scanner HP Officejet 5500 Series All-in-one;

1 plotter HP DESIGNJET 100

Distance Laser Agatape Agatec

Sistemi operativi Windows XP professional, programmi utilizzati Office 2007, Autocad, Photoshop, Acrobat, Geonetwork;

rete internet WiFi con modem Netgear G54;

telefoni cordless Sagem D50V e fisso Brondi Kernoby cid.

Fotocamere digitali Canon Power shot G3 4.0 e Fujifilm Finepix JZ 100.

Una sala riunioni attrezzata con TV LCD Philips 42, lettore blue ray Philips, videoregistratore AIWA 6 Head, hi fi Stereo Panasonic.

Lo Studio si avvale della collaborazione di un collaboratore fisso e di professionisti esterni a seconda della natura dell'incarico.

Si autorizza il trattamento dei dati ai sensi del D.Lgs 196/03

Torino, li marzo 2015



Tiziana Lenti		
Via Buenos Aires, 13 - 10134 Torino		
tel. & fax. 011 5708573		
cell. +39 3357202236		
email: studio@tizianalentiarchitetto.it		
PEC: tiziana.lenti@architettitorinopec.it		
P.IVA: 10305040015		
www.tizianalentiarchitetto.it		
		architetto



ABBIAMO LAVORATO PER:

ARGAL DI FROSSASCO
ASCOM TORINO
ATL 2 MONTAGNEDOC
BE.NA RESTAURI IMPRESA DI COSTRUZIONI
CEDALIO CONSULTING
COMUNITA' MONTANA ALTA VALLE SUSÀ
COMUNITA' MONTANA BASSA VALLE SUSÀ
COMUNITA' MONTANA PINEROLESE PEDEMONTANO
COMUNITA' MONTANA VALLI CHISONE E GERMANASCA
COMUNE DI CESANA TORINESE
COMUNE DI EXILLES
COMUNE DI FENESTRELLE
COMUNE DI GIAVENO
COMUNE DI PEROSA ARGENTINA
COMUNE DI PINEROLO
COMUNE DI PRAROSTINO
COMUNE DI RIVOLI
COMUNE DI SAN GERMANO CHISONE
COMUNEDI SANTENA
COMUNE DI SUSÀ
COMUNE DI SESTRIERE
CONDOMINIO VIA BUENOS AIRES 13 TORINO
CONDOMINIO VIA BEVILACQUA 8 TORINO
ENTE PARCO NATURALE "DEI LAGHI DI AVIGLIANA"
GAL ESCARTONS E VALLI VALDESI
IMATEG 93 srl
MEI.BI produzioni cinematografiche
PRIVATI VARI
PROVINCIA DI TORINO
RISTORANTE PASSAGGIO IN INDIA
SANPROGETTO srl
STUDIO CYD CONSULTING & ENGINEERING(TORINO)
TOROC
TURIN MARATHON srl
TURN