

CURRICULUM VITAE

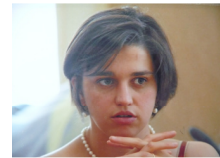

INFORMAZIONI PERSONALI

Nome Indirizzo Numero Partita Iva Cellulare E-mail Nazionalità e data di nascita	Arch. Paola Maria Letizia VILLA VIA DEL MONDO 18/5 – 10020 PAVAROLO 10238020019 +39 3292124492 arch.paolavilla@gmail.com Italiana - 03/08/1979
---	--

ESPERIENZA LAVORATIVA

<ul style="list-style-type: none"> • Esperienza lavorativa: 	<ul style="list-style-type: none"> - <i>nella fase progettuale</i>: una sistematica divisione dei compiti all'interno dell'equipe - <i>relazione con le pubbliche amministrazioni</i>: esperienza diretta nel comune di Torino e nella collina torinese attraverso presentazioni di diversi progetti e pratiche catastali; - <i>verifica del risultato in campo</i>: esperienza diretta della realizzazione dei progetti nelle diverse fasi organizzative del cantiere durante l'esecuzione dei progetti (dagli scavi alle finiture interne dei singoli edifici)
--	---

Professionale

<ul style="list-style-type: none"> • Date (da – a) • Datore lavoro • Tipo di impiego • Principali mansioni e responsabilità 	Da 2007 ad oggi Studio d'architettura - Ellepi Laboratorio d'architettura s.r.l. Collaborazione <u><i>Pino Torinese: recupero di rustico (2010-2014)</i></u> - <i>Direzione Lavori</i> : sopralluoghi in cantiere per la realizzazione dell'opera <u><i>Pecetto Torinese: ristrutturazione di villa (2010-2012)</i></u> <u><i>Villaggio PrimoSole (Pavarolo, TO): Permesso di costruire 2007</i></u> Attività svolte per tutti i Permessi sopra elencati: - <i>permesso di costruire</i> : istruzione pratiche e collaborazione nella redazione dei progetti ai fini della concessione edilizia; - <i>disegni</i> : preparazione del permesso di costruire e delle eventuali varianti; - <i>risparmio energetico</i> : analisi e studio dei materiali, delle tecnologie e delle tecniche costruttive che massimizzano il risparmio energetico; analisi e studio delle soluzioni costruttive elaborate con attenzione a livello di impatto ambientale e paesaggistico di edifici; - <i>esecutivi</i> : stesura degli esecutivi con particolare attenzione al contesto ambientale. - <i>realizzazione dell'opera</i> : sopralluoghi in cantiere e redazione del giornale di cantiere <u><i>Torino - ristrutturazione di appartamento bilocale in Via Boccaccio (2009)</i></u> Attività svolte: - <i>pratica DIA</i> - <i>accatastamento: pratica Docfa</i>
---	---

<ul style="list-style-type: none"> • Date (da – a) • Datore lavoro • Tipo di impiego • Principali mansioni e responsabilità 	Da 2013-2014 Privati - Via Lunga, Castiglione Torinese SCIA e Direzione dei Lavori per ristrutturazione di cascinale Attività svolte: - <i>risparmio energetico</i> : preparazione della Relazione Energetica in campo Energetico-Ambientale - <i>esecutivi</i> : stesura degli esecutivi con particolare attenzione al contesto ambientale. - <i>Direzione dei lavori, sopralluoghi in cantiere e giornale di cantiere</i>
---	---

<ul style="list-style-type: none"> • Date (da – a) • Datore lavoro • Tipo di impiego • Principali mansioni e responsabilità 	Da 2013-2014 Privati - Via Ragazzi del '99, Buttigliera Alta Progettista per presentazione di Pratica Edilizia <u><i>Buttigliera Alta – D.I.A. e Variante D.I.A.</i></u>
---	---

<ul style="list-style-type: none"> • Date (da – a) • Datore di lavoro • Tipo di impiego 	Dal 2010 a oggi Vari committenti Stesura di Attestati di certificazione e prestazione energetica degli edifici
--	--

<ul style="list-style-type: none"> • Date (da – a) • Datore lavoro • Tipo di impiego • Principali mansioni e responsabilità 	Da dicembre 2007 a febbraio 2008 Studio d'Architettura STUDIO LIVERIERO Ass. professionale - Via Mazzini, 31 – Torino 10123 Collaborazione <u><i>Parco commerciale Mondojuve nei Comuni di Nichelino e Vinovo</i></u> <u><i>Comune di Orta San Giulio (NO)</i></u> Attività svolte per entrambi i progetti - <i>disegni</i> : collaborazione per la redazione progetto definitivo per ristrutturazione e risanamento edifici comunali.
---	---

<ul style="list-style-type: none"> • Date (da – a) • Datore lavoro • Tipo di impiego • Principali mansioni e responsabilità 	<p>Dal 01/07/2008 al 05/07/2008</p> <p>Studio di commercialisti SOGEMI SRL Corso Re Umberto I n. 2 - Torino 10121 –</p> <p>Collaborazione con l' Arch. Paola Masoero Boidi –</p> <p><u>Suddivisione di uffici in più unità in via Giannone n.4</u></p> <p>Attività svolte:</p> <ul style="list-style-type: none"> - <i>disegni</i>: preparazione di disegni in Autocad con studio di distribuzione interna per uffici e alloggi; - <i>brochure</i>: <i>preparazione di disegni in 2D e 3D di alloggi.</i>
<i>Collaborazione Universitaria</i>	
<ul style="list-style-type: none"> • Date (da – a) • Datore lavoro • Tipo di impiego • Principali mansioni e responsabilità 	<p>Dall'anno scolastico 2008-2009 all'anno scolastico 2012-2013</p> <p>Politecnico di Torino -Facoltà d'Architettura</p> <p>Assistente per i corsi: Cultura tecnologica, Tecnologia dell'Architettura e Costruire nel costruito</p> <p>Prof. Arch. Valentino Manni</p> <p>Attività svolte a seconda del corso:</p> <ul style="list-style-type: none"> - <i>disegni</i>: collaborazione nella stesura e preparazione delle esercitazioni; - <i>esercitazioni</i>: aiuto nella correzione dell'esercitazioni e degli elaborati; - <i>dispense</i>: collaborazione nella stesura delle dispense come contributo per lo studio degli studenti. - Membro nella commissione d'esami
<ul style="list-style-type: none"> • Date (da – a) • Datore lavoro • Settore • Tipo di impiego • Principali mansioni e responsabilità 	<p>Dal 07/07/2008 al 27/07/2008</p> <p>Politecnico di Torino –Dip. DINSE</p> <p>Tecnologie costruttive eco-compatibili e risparmio energetico</p> <p>Collaborazione con Prof Arch. Gabriella Peretti</p> <p><u>Progetto preliminare di Polo Oncologico a Cefalù</u></p> <p>Attività svolte:</p> <ul style="list-style-type: none"> - <i>disegni</i>: studio di distribuzione interna in Autocad e a mano
CAPACITÀ E COMPETENZE	
<p>CAPACITÀ E COMPETENZE TECNICHE</p> <p><i>Con computer, attrezzature specifiche, macchinari, ecc.</i></p> <p>CAPACITÀ E COMPETENZE RELAZIONALI</p>	<p>competenza nell'utilizzo di sistemi informatici:</p> <ul style="list-style-type: none"> - Autocad 2D e 3D - Ecotec: software di simulazione e banca dati di progetti sostenibili competenze nell'utilizzo di macchinari specifici: - Photoshop: buona conoscenza del programma - Microsoft (2000/XP e W10) suite (office 2000/2010 word, excel, outlook, power point e publisher), <p>Capire ogni fase di un progetto e fare squadra ha permesso di individuare gli obiettivi che accompagnano la realizzazione di un progetto, dalla carta alla realtà.</p>
MADRELINGUA	ITALIANA
ALTRE LINGUE	
• livello lettura, scrittura, orale	INGLESE - buono
• livello lettura, scrittura, orale	FRANCESE - più che buono
ISTRUZIONE E FORMAZIONE	
<ul style="list-style-type: none"> • Data • Albo • Settore/Sezione • Numero d'iscrizioni agli Albi 	<p>31/12/2008</p> <p>Consiglio dell'Ordine degli Architetti di Torino -</p> <p>Settore: Architettura/Sezione A</p> <p>Architetto n° 8039/Certificatore En. n° 105028</p>
<ul style="list-style-type: none"> • Date (da – a) • Istituto di istruzione • Principali materie / abilità professionali oggetto di studio • Qualifica conseguita • Livello nella classificazione 	<p>2000 - 2007</p> <p>Politecnico di Torino – II Facoltà d'architettura</p> <p>1. <u>Laurea di I livello</u>: Corso di laurea in Architettura per il progetto</p> <p><u>Titolo della tesi</u>: <i>Progettazione: creatività, metodi e strumenti</i> (relatore Prof. Arch. Oreste Gentile)</p> <p>2. <u>Laurea di II livello</u>: Corso di laurea specialistica in Architettura</p> <p><u>Titolo della tesi</u>: <i>Progettazione ambientale di residenze in collina: valutazione di soluzioni alte native</i> (tesi con accorgimento su tecniche progettuali sul risparmio energetico; relatore Prof. Arch. Mario Grosso)</p> <p>Laurea -Dott. Magistrale in Architettura</p> <p>105/110</p>
<ul style="list-style-type: none"> • Date (da – a) • Istituto di istruzione • Principali materie / abilità professionali oggetto di studio 	<p>1993 - 1999</p> <p>Conservatorio Giuseppe Verdi di Torino</p> <p>Studio di materie artistiche e musicali</p> <p>Compimento inferiore di violino e compimento medio di viola</p>
PATENTE	Patente B, veicolo proprio
FIRMA	Autorizzo il trattamento dei miei dati personali ai sensi del Decreto Legislativo 30 giugno 2003, n. 196 "Codice in materia di protezione dei dati personali (facoltativo)".
<p>- Curriculum vitae di Paola Maria Letizia VILLA</p>	