

## CURRICULUM VITEA

### MARCO BIAVA architetto

- Nato a : Ivrea il 19 Aprile 1979
  - Studio : 13043 Cigliano – Via Prof. Marchisio, 35C
  - Cell. : 347.4132708
  - Tel./Fax. : 0161423133
  - e.mail. : archbiava.m@tiscali.it
  - C.F. : BVI MRC 79D19 E379A
  - P I.V.A. : 07624450016
- 
- Diploma artistico conseguito nell'anno 1998 presso il Liceo Sperimentale Piero Martinetti di Caluso;  
laureato in Architettura presso il Politecnico di TORINO 21/12/2004;  
abilitato alla professione dal Politecnico di Torino nel 2005;  
iscritto all'Ordine degli Architetti, Pianificatori, Paesaggisti e Conservatori di TORINO al n°. 6978 dal 01/02/2006;  
svolge la libera professione nei campi: urbanistico, architettonico e strutturale.
  - Attestato di frequenza al corso della durata di 120 ore sulla sicurezza e salute nei cantieri temporanei e mobili organizzato ai sensi dell'art. 10, comma 2, Allegato V del Decreto Legislativo 494/1996, conseguito nell'anno 2004.
  - Conoscenze informatiche: Microsoft Word, Microsoft Exel, Autocad Architecture 2D/3D, Termus, Axis VM ed Mastersap Top per il calcolo strutturale, elaborazioni grafiche con Adobe Potoshop, utilizzo della rete come mezzo di comunicazione e ricerca.
  - Esperienze lavorative:  
progettazione preliminare ed esecutiva di edifici residenziali, commerciali, direzionali e pubblici;  
calcolo e disegno esecutivo di strutture in C.A. ed acciaio con Mastersap Top adeguato alle NTC 2008;  
collaborazione nella progettazione di interni con "TISETTANTA" centro di arredamento di C.so Vittorio Emanuele a Torino e "KUCHE" di San Giorgio Canavese;  
verifica delle prestazioni energetiche e delle dispersioni termiche degli edifici con il software Acca Termus, adeguato al D. Lgs. 192/2005, al D.Lgs. 115/2008, al D.P.R. 59/2009 ed alle più recenti normative UNI in materia di risparmio energetico;  
Redazione attestati di qualificazione energetica.
  - Certificatore energetico abilitato per la Regione Piemonte, iscritto con matricola n. 101371
  - Attestato di frequenza al corso di aggiornamento della durata di 40 ore sulla sicurezza e salute nei cantieri temporanei e mobili organizzato ai sensi dell'art. 14, del Decreto Legislativo 81/2008, conseguito nell'anno 2009.
  - Attestato di frequenza al corso di aggiornamento della durata di 40 ore sulla sicurezza e salute nei cantieri temporanei e mobili organizzato ai sensi dell'art. 14, del Decreto Legislativo 81/2008, conseguito nell'anno 2014.

***COLLABORAZIONI CON  
ARCH. ELENA PASTERIS***

# LAVORI DI RISTRUTTURAZIONE EDILIZIA DI EDIFICIO COMMERCIALE PER LA REALIZZAZIONE DI NUOVO DISCOUNT ALIMENTARE

COMMITTENTE: IN'S MERCATO S.P.A, VIA VENETO N.9, PIANIGA (VE)

**-CHIVASSO (TO)-**

PROGETTO PRELIMINARE, DEFINITIVO ED ESECUTIVO, PRATICA ASL E VIGILI DEL FUOCO, CALCOLO DELLE PRESTAZIONI ENERGETICHE, DIREZIONE LAVORI E CONTABILITÀ, COORDINAMENTO DELLA SICUREZZA IN FASE DI PROGETTAZIONE ED ESECUZIONE.

IMPORTO LAVORI: EURO 500.00,00

ANNO: 2011

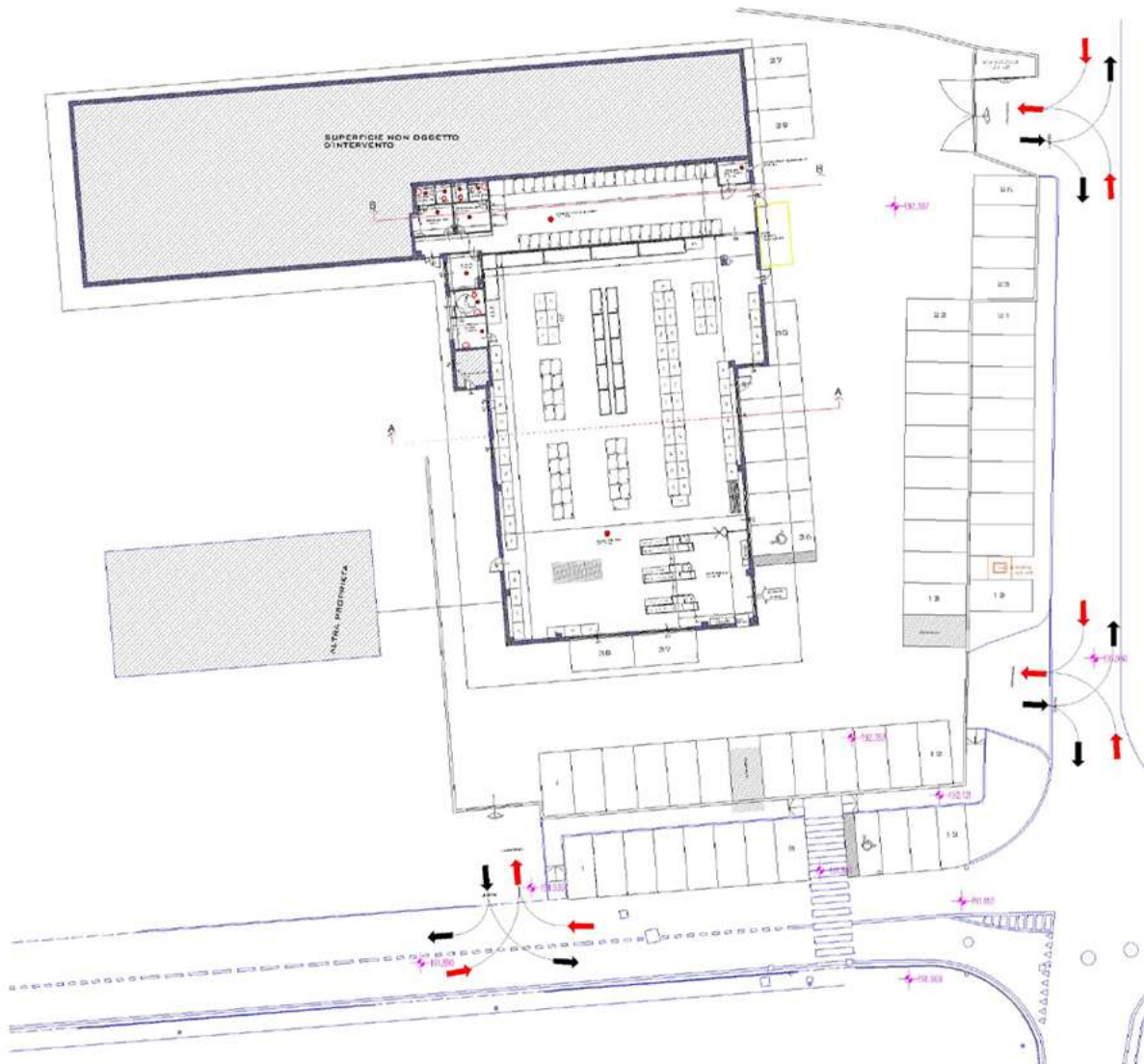

## LAVORI DI RISTRUTTURAZIONE EDILIZIA DI EDIFICIO COMMERCIALE PER LA REALIZZAZIONE DI NUOVO DISCOUNT ALIMENTARE

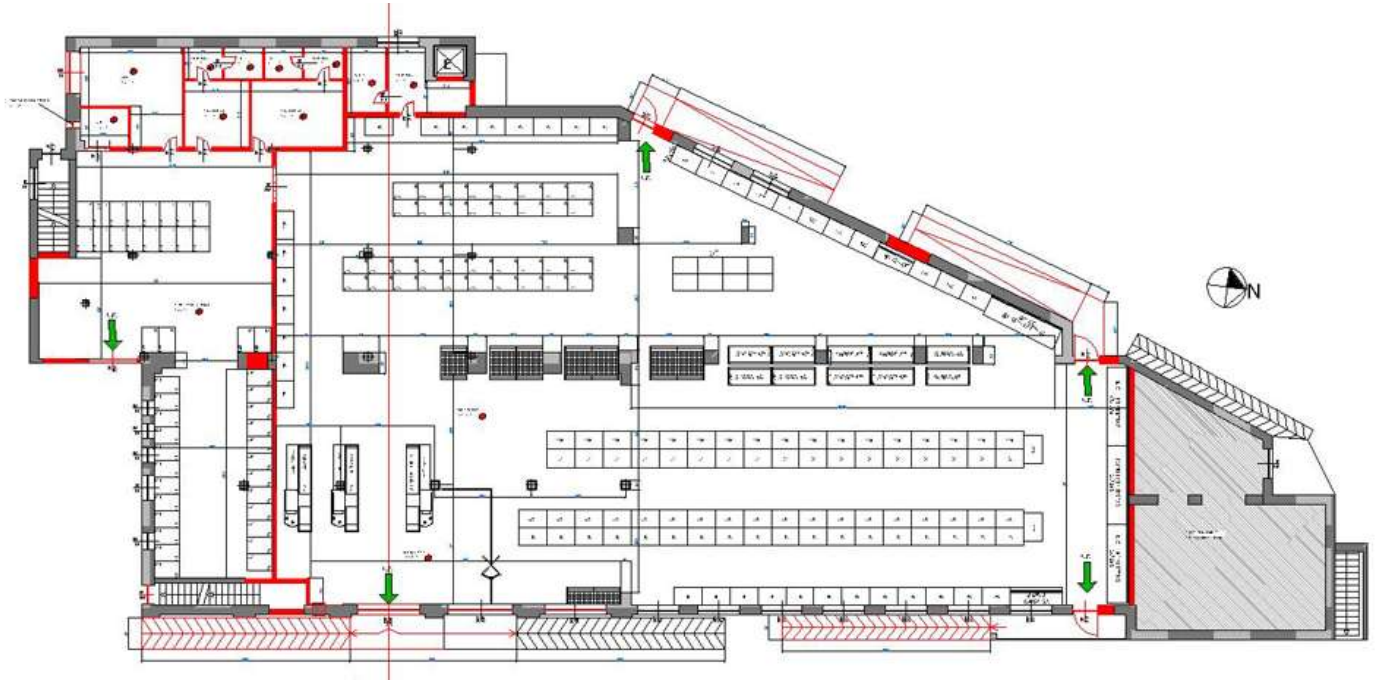

**COMMITTENTE:** IN'S MERCATO S.P.A, VIA VENETO  
N.9, PIANIGA (VE)

### **-LA LOGGIA (TO)-**

PROGETTO PRELIMINARE, DEFINITIVO ED ESECUTIVO, CALCOLI STRUTTURALI, CALCOLO DELLE PRESTAZIONI ENERGETICHE, PRATICA ASL E VIGILI DEL FUOCO, DIREZIONE LAVORI E CONTABILITÀ, COORDINAMENTO DELLA SICUREZZA IN FASE DI PROGETTAZIONE ED ESECUZIONE.

**IMPORTO LAVORI:** EURO 800.00,00

**ANNO:** 2012





## REALIZZAZIONE DI EDIFICIO DI CIVILE ABITAZIONE



**COMMITTENTE:** IMMOBILIARE O.M.E. S.R.L., VIA G. DI VITTORIO N.9, IVREA (TO)

### **-MONTALTO DORA (TO)-**

PROGETTO PRELIMINARE, DEFINITIVO ED ESECUTIVO, CALCOLI STRUTTURALI, CALCOLO DELLE PRESTAZIONI ENERGETICHE, COORDINAMENTO DELLA SICUREZZA IN FASE DI PROGETTAZIONE ED ESECUZIONE, DIREZIONE LAVORI PER LA REALIZZAZIONE DI UN EDIFICIO DI CIVILE ABITAZIONE A STRUTTURA PREFABBRICATA IN CLASSE ENERGETICA A.

**IMPORTO LAVORI:** EURO 370.000,00

**ANNO:** 2012-2013





# REALIZZAZIONE DI EDIFICIO DI CIVILE ABITAZIONE

COMMITTENTE: EDILMARINO S.A.S., VIA  
PRELLE N.25, ROMANO C.SE (TO)

## -PAVONE C.SE (TO)-

PROGETTO PRELIMINARE, DEFINITIVO ED  
ESECUTIVO, CALCOLI STRUTTURALI, CALCOLO  
DELLE PRESTAZIONI ENERGETICHE,  
COORDINAMENTO DELLA SICUREZZA IN FASE DI  
PROGETTAZIONE ED ESECUZIONE, DIREZIONE  
LAVORI.

IMPORTO LAVORI: EURO 290.000,00

ANNO: 2014- IN CORSO D'OPERA

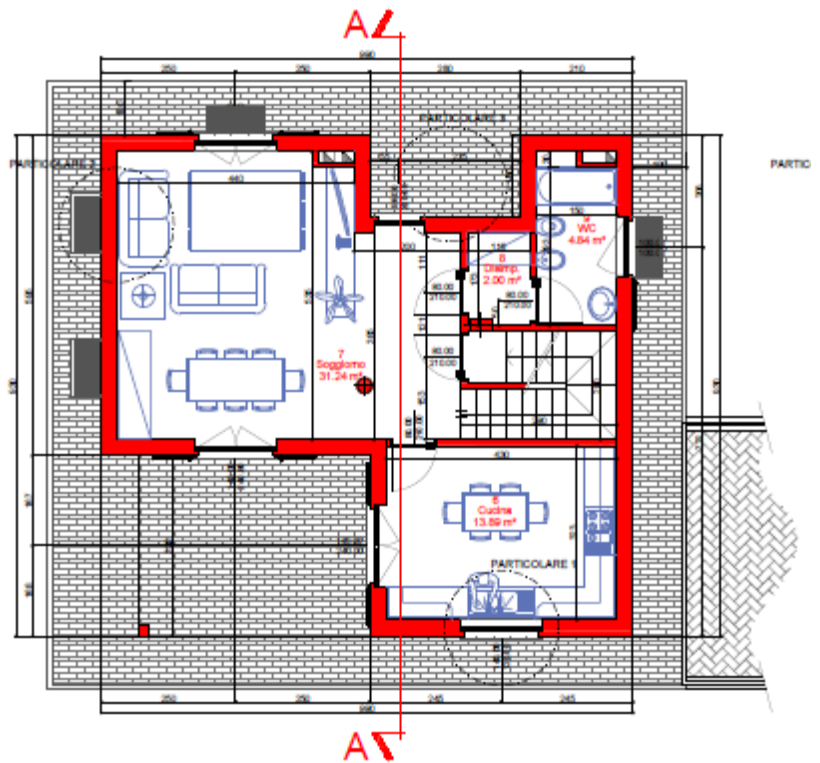

PROSPETTO SUD SCALA 1:100

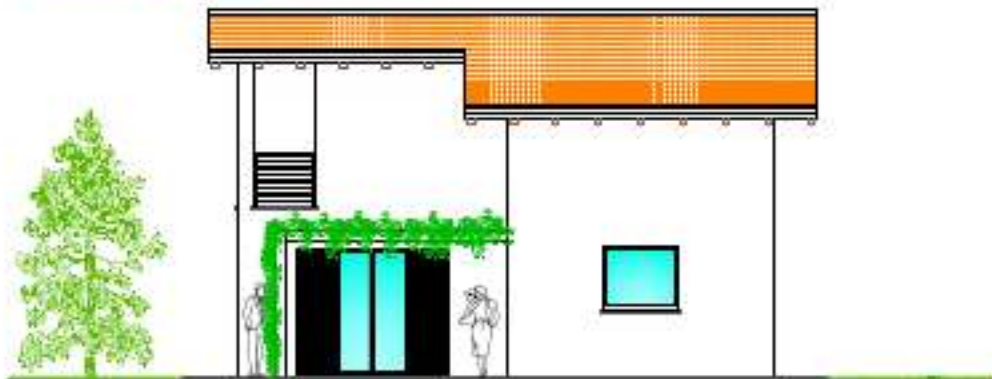

PROSPETTO NORD SCALA 1:100

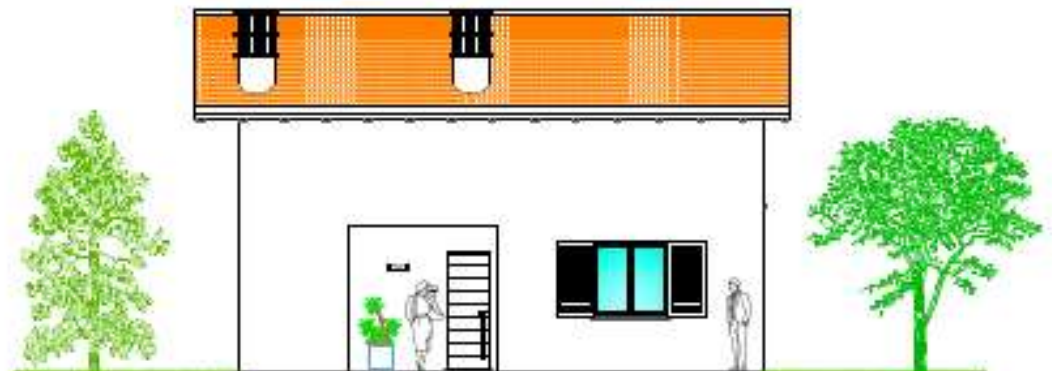



# REALIZZAZIONE DI EDIFICIO DI CIVILE ABITAZIONE

COMMITTENTE: EDILMARINO S.A.S., VIA PRELLE N.25, ROMANO C.SE (TO)

-PAVONE C.SE (TO)-

PROGETTO PRELIMINARE, DEFINITIVO ED ESECUTIVO, CALCOLI STRUTTURALI, CALCOLO DELLE PRESTAZIONI ENERGETICHE, COORDINAMENTO DELLA SICUREZZA IN FASE DI PROGETTAZIONE ED ESECUZIONE, DIREZIONE LAVORI.

IMPORTO LAVORI: EURO 360.000,00

ANNO: 2014- IN CORSO D'OPERA

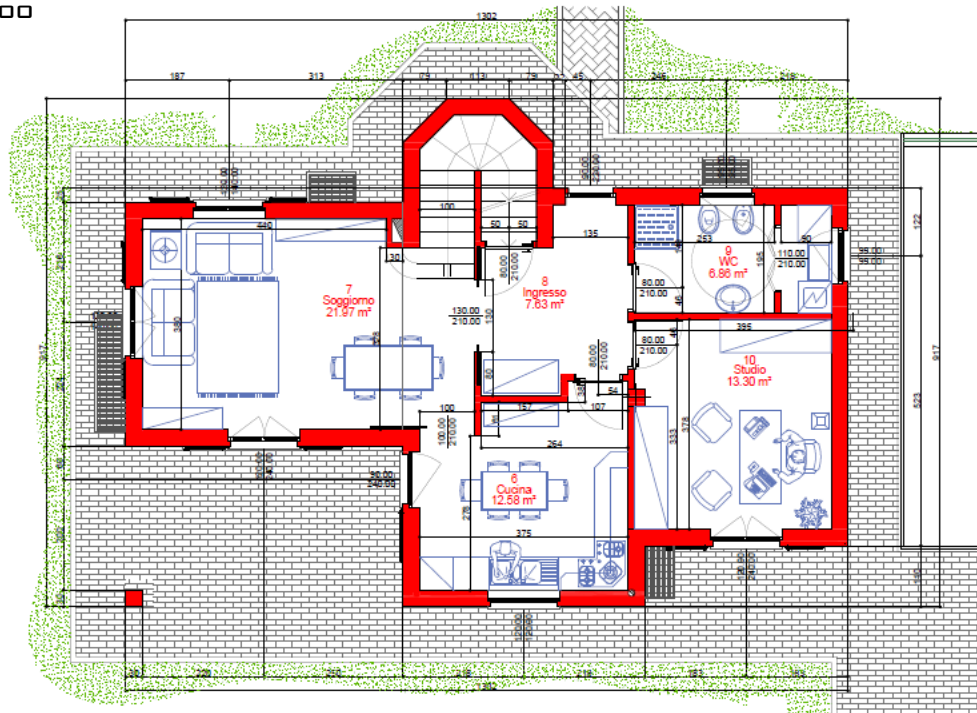

PROSPETTO NORD SCALA 1:100

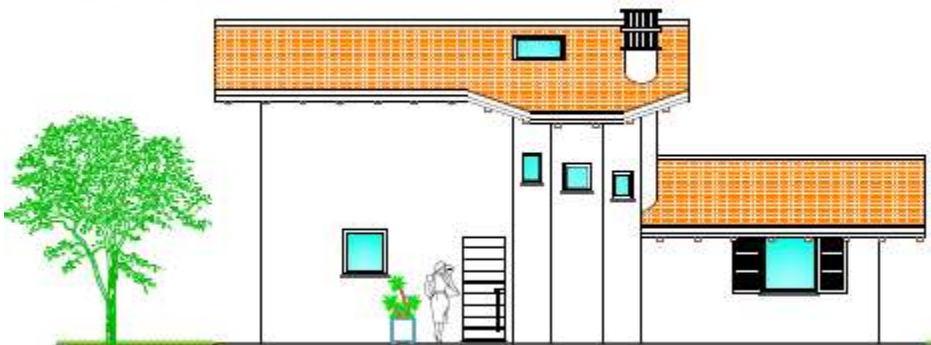

PROSPETTO SUD SCALA 1:100





## ***LAVORI ESEGUITI***

## LAVORI DI MANUTENZIONE STRAORDINARIA DI PALESTRA IN CENTRO POLISPORTIVO

**COMMITTENTE:** COMUNE DI RIVAROLO  
CANAVESE (TO)

**-RIVAROLO CANAVESE (TO)-**

PROGETTO PRELIMINARE, DEFINITIVO ED  
ESECUTIVO, DIREZIONE LAVORI E  
CONTABILITÀ, COORDINAMENTO DELLA  
SICUREZZA IN FASE DI PROGETTAZIONE  
ED ESECUZIONE.

**IMPORTO LAVORI:** EURO 208.668,50

**ANNO:** 2011-2012

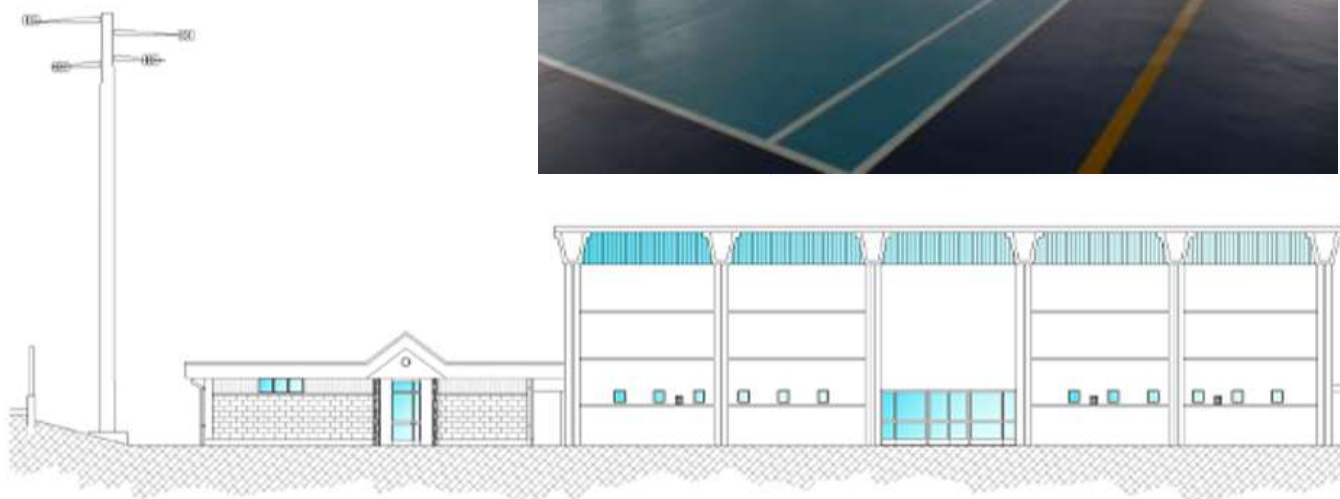

## REALIZZAZIONE DI EDIFICIO DI CIVILE ABITAZIONE



*COMMITTENTE: BONNIN FREDERIK, DONNAZ (AO)*

**-NOMAGLIO (TO)-**

PROGETTO PRELIMINARE, DEFINITIVO ED ESECUTIVO, CALCOLI STRUTTURALI, CALCOLO DELLE PRESTAZIONI ENERGETICHE, COORDINAMENTO DELLA SICUREZZA IN FASE DI PROGETTAZIONE ED ESECUZIONE, DIREZIONE LAVORI.

*IMPORTO LAVORI: EURO 500.000,00*

*ANNO: 2006-2008*



**MARCO BIAVA ARCHITETTO**







## NUOVA COSTRUZIONE DI FABBRICATO COMMERCIALE DA ADIBIRE A DISCOUNT ALIMENTARE

**COMMITTENTE:** IMMOBILIARE CORGNATI S.A.S.,  
VICOLO DEL GIARDINO N.5, CIGLIANO (VC)

**-MONCRIVELLO (VC)-**

PROGETTO PRELIMINARE, DEFINITIVO ED ESECUTIVO,  
CALCOLI STRUTTURALI, PRATICA ASL E VIGILI DEL  
FUOCO, DIREZIONE LAVORI E CONTABILITÀ,  
COORDINAMENTO DELLA SICUREZZA IN FASE DI  
PROGETTAZIONE ED ESECUZIONE PER LA  
REALIZZAZIONE DI UN EDIFICIO COMMERCIALE DI  
CIRCA 1.100MQ DI SUPERFICIE.

**IMPORTO LAVORI:** EURO 1.300.000,00

**ANNO:** 2008



**NUOVA COSTRUZIONE DI EDIFICIO COMMERCIALE SEDE  
DALLA TERMOSANITAR EPOREDIESE**



*COMMITTENTE: TERMOSANITAR EPOREDIESE, VIA CASALE, LESSOLO (TO)*

**-LESSOLO (TO)-**

PROGETTO PRELIMINARE, DEFINITIVO ED ESECUTIVO, CALCOLI STRUTTURALI, DIREZIONE LAVORI, MISURA E CONTABILITÀ, COORDINAMENTO DELLA SICUREZZA IN FASE DI PROGETTAZIONE ED ESECUZIONE PER LA REALIZZAZIONE DI UN EDIFICIO COMMERCIALE DI CIRCA 4.000MQ DI SUPERFICIE.

*IMPORTO LAVORI: EURO 3.000.000,00*

*ANNO: 2009-2011*

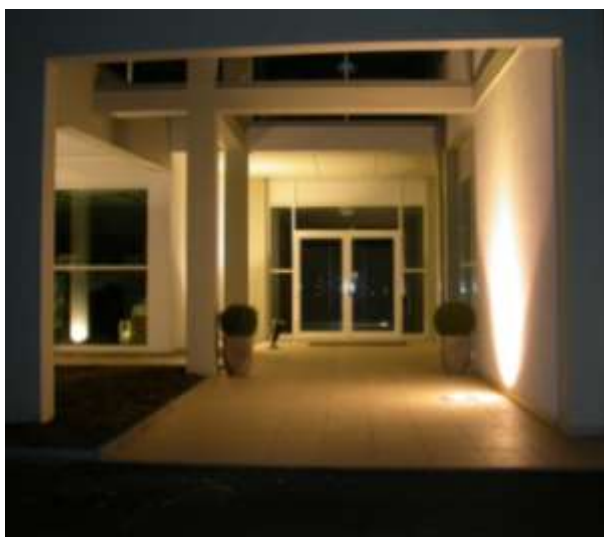



# RISANAMENTO CONSERVATIVO, INCLUSI INTERVENTI DI TUTELA AMBIENTALE DELL'AREA CORTILIZIA DELLA SCUOLA PRIMARIA E SECONDARIA DI CIGLIANO

COMMITTENTE: COMUNE DI CIGLIANO, PIAZZA MARTIRI DELLA LIBERTÀ N.18, CIGLIANO (VC)

**-CIGLIANO (VC)-**

PROGETTO PRELIMINARE, DEFINITIVO ED ESECUTIVO, DIREZIONE LAVORI, MISURA E CONTABILITÀ, COORDINAMENTO DELLA SICUREZZA IN FASE DI PROGETTAZIONE ED ESECUZIONE.

IMPORTO LAVORI: EURO 110.000,00

ANNO: 2014

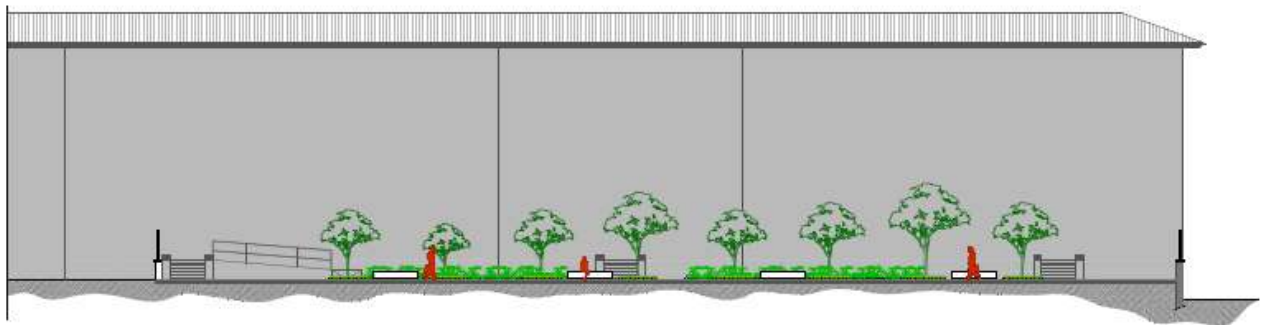



## REALIZZAZIONE DEL NUOVO CENTRO SPORTIVO MONCRIVELLO



**COMMITTENTE:** CENTRO SPORTIVO  
MONCRIVELLO DI DELL'OLMO  
GIUSEPPINA, VIA RIVETTA N.72,  
SALUGGIA (VC)

### **-MONCRIVELLO (VC)-**

PROGETTO PRELIMINARE,  
DEFINITIVO ED ESECUTIVO, CALCOLI  
STRUTTURALI, CALCOLO DELLE  
PRESTAZIONI ENERGETICHE,  
PRATICA ASL E VIGILI DEL FUOCO,  
DIREZIONE LAVORI E CONTABILITÀ,  
COORDINAMENTO DELLA SICUREZZA  
IN FASE DI PROGETTAZIONE ED  
ESECUZIONE.

**IMPORTO LAVORI:** EURO  
800.000,00

**ANNO:** 2014- IN CORSO D'OPERA

## NUOVA COSTRUZIONE DI FABBRICATO A DESTINAZIONE INDUSTRIALE-ARTIGIANALE

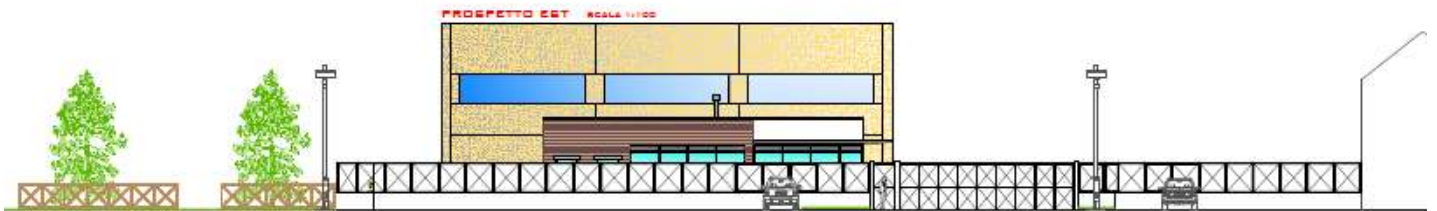

*COMMITTENTE: BISANTIS S.A.S., VICOLO GORIZIA N.1, CALUSO (TO)*

**-CALUSO (TO)-**

*PROGETTO PRELIMINARE, DEFINITIVO ED ESECUTIVO, CALCOLI STRUTTURALI, CALCOLO DELLE PRESTAZIONI ENERGETICHE, PRATICA ASL.*

*IMPORTO LAVORI: EURO 700.000,00*

*ANNO: 2014- IN CORSO D'OPERA*

