

Luigi Cosenza

curriculum professionale



Via Modena 21 - 10152 TORINO

Tel: 011 2505.2011

16/01/01

NOTE BIOGRAFICHE

La Formazione

Nato nel 1963 in Svizzera a Sciaffusa.

Dopo la maturità scientifica, studia architettura a Torino. Vince il 3° premio del concorso "Disegna il tuo diploma" riservato agli studenti del Politecnico di Torino. Nel 1992 consegue la laurea con la tesi "FORUM RUPICAE" progettazione sull'attestamento di Corso Francia a Livoli, relatore Amaro Isola.

Ottiene una borsa di studio presso l'Università di Padova per studiare all'estero conseguendo il diploma di specializzazione post-laurea di urban design presso INEAA, Institut Européen d'Aménagement et Architecture, di Rouen in Francia, partecipando a workshop e a studi di carattere urbanistico in diverse città europee.

La libera professione

Acquisite queste esperienze europee di completamento alla formazione, intraprende la libera professione in Italia. Svolge i primi incarichi privati che riguardano il tema dell'abitazione, nuova costruzione e ristrutturazione, partecipando a vari concorsi nazionali e internazionali. Nel 1998 vince il Concorso Internazionale in due gradi per la realizzazione della nuova sede della II° Facoltà di Scienze in Alessandria.

Lavorando in ambiti pluridisciplinari matura la capacità di gestione e coordinamento del PROGETTO INTEGRATO che sarà messa in atto in particolare negli incarichi per la ristrutturazione della scuola pubblica Boncompagni e Pacinotti e per l'insediamento all'interporto dell'impianto Oasis a Torino e per la progettazione esecutiva dell'edificio universitario di Alessandria.

L'approccio alla progettazione

Emblematici dell'approccio pluridisciplinare sono:

- la scala palladiana della scuola Boncompagni dove con un unico gesto architettonico si sintetizzano le esigenze di sicurezza antincendio, del difficile tema strutturale e costruttivo, e del delicato inserimento ambientale nella corte dell'isolato;

- l'edificio alessandrino, dove il rigore compositivo ma equilibrato del modulo dei prospetti aderisce al sistema strutturale prefabbricato e di facciata ventilata, perseguendo una "sincerità" formale, costruttiva e tecnologica che pervade unitariamente tutto l'isolato urbano.

Ha partecipato alla fase finale, con la Wilmotte & Associés di Parigi, alla gara per la progettazione e il riallestimento degli spazi museali del Castello Sforzesco di Milano.

Nel settembre del 2006 è tra i fondatori di T.O.O.C.S. e nel 2011 di r.d.A., presso Alarina, gruppo interdisciplinare sperimentale, innovativo e di ricerca con modalità di interazione e di operatività, che ha la sua natura fondativa nelle nuove possibilità offerte dal web 2.0.

Il gruppo partecipa a concorsi con progetti elaborati in rete, proponendo innovativi sistemi edilizi, dall'accurato inserimento territoriale e paesaggistico.

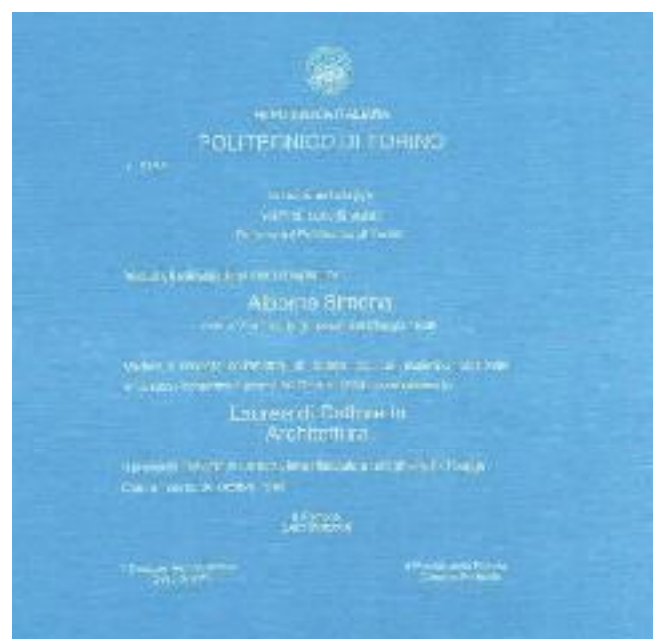
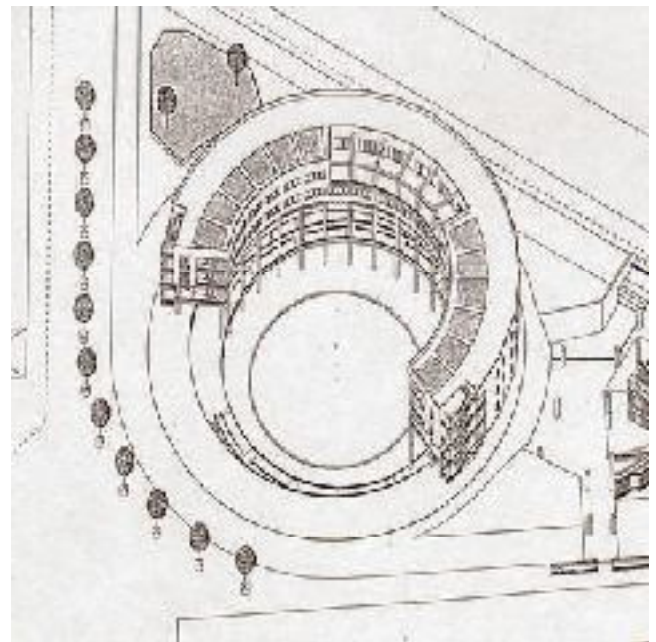
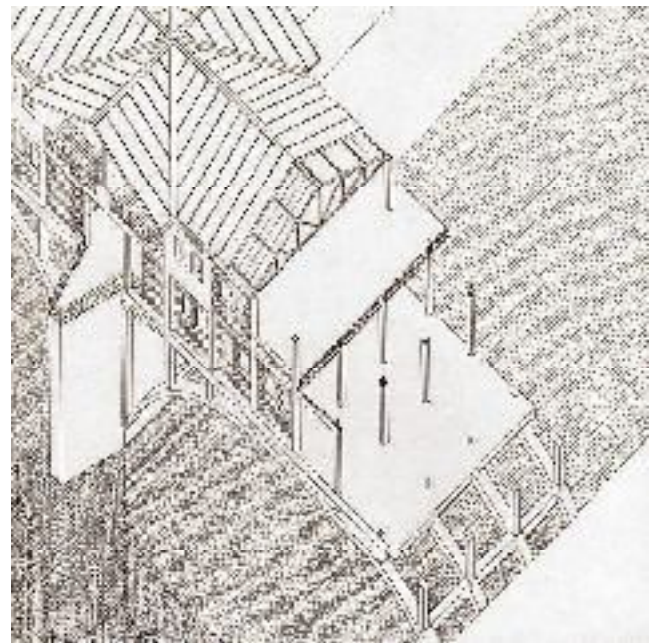

DATI PERSONALI

Cosenza Luigi

Nato a Sciaffusa (Svizzera) il 22.07.1963

Nazionalità: Italiana

Residente in via Modena 24 - 10152 Torino - Italia

Stato civile: Coniugato con un figlio

DATI FISCALI

Codice Fiscale: CSNLGGU 63L22 Z133X

Partita Iva: 07978330010

TITOLI DI STUDIO

Laurea in Architettura Politecnico di Torino 1992

Tesi di progettazione "FORUM RIPULAE"

Progetto sull'attestamento asse juvariano di Corso Francia a Rivoli (To) Relatori: Aimaro Greggia d'Isola, Luigi Eako

D.E.S.S en Aménagement et Projet Urbain 1994

Specializzazione post-laurea, presso INEAA -

Rouen, Francia.

Studio finale dal titolo "Birmingham Urban Morphological Project".

ISCRIZIONE ALL'ALBO PROFESSIONALE

Abitazione professionale conseguita nella II sessione 1994 a Torino.

Iscritto all'Albo dell'Ordine degli Architetti, Pianificatori, Paesaggisti e Conservatori della Provincia di Torino, Sezione A, al n. 5036 dal 03-05-2000.

Prima iscrizione presso l'Ordine degli Architetti della Provincia di Potenza il 06/09/1995

CONOSCENZA LINGUE STRANIERE

Italiano madre lingua

Francese corrente, parlato e scritto

Inglese conoscenza di base

SEMINARI E STUDI

VIII Atelier europei de formation - INEAA, Rouen 1995

Studio preliminare a uno

"SCHEMA REGIONAL TRANSFRONTALIER D'AMENAGEMENT" dell'area transfrontaliera franco-svizzera di Ginevra.

VII Seminario Internazionale - Napoli, Architettura e Città

Progetto area ex acciaierie ILVA di Bagnoli (NA), 1995.

Gruppo Max Dudler

Dalla Norma al Progetto Dal Progetto alla Norma - Col-

legno, 2004

L'edificio dalla testa ai piedi. Workshop realizzato in collaborazione tra la Facoltà di Architettura del Politecnico di Torino e la Città di Collegno (To).

Lo Spazio della Musica - Torino 2005

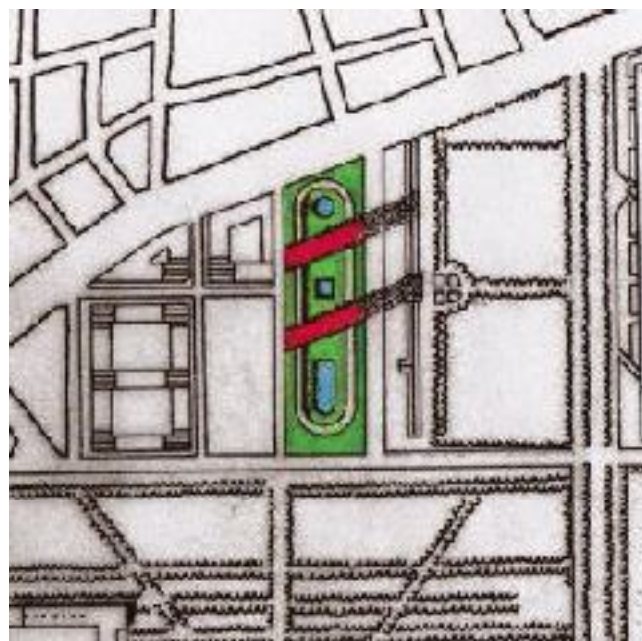

RICONOSCIMENTI, MENZIONI E PREMI

5^a Classificato al concorso Villa della Regina: nuova manica accoglienza visitatori (su 203 progetti).

Direzione Regionale per i Beni Culturali e Paisaggistici del Piemonte
Torino 2011

Menzione speciale nel concorso per il progetto di recupero dei PIAZZONI di Eresinone.

Eresinone Novembre 2008.

Esposizione del progetto concorrente per il restauro della ex corte suprema e dell'ex municipio a Singapore a sede museale della National Art Gallery.

Singapore Ottobre 2007

Esposizione e pubblicazione progetto di concorso per il Parco della Memoria di San Giuliano di Puglia (CB) in memoria delle vittime del terremoto del crollo della scuola del paese.

San Giuliano di Puglia, primavera 2007

Esposizione del progetto per la scuola Boncompagni-Pacinotti alla mostra "Le Nuove Scuole"

organizzata dalla Città di Torino

10-30 gennaio 2004, Palazzo Barolo Torino.

Pubblicazione e esposizione, 6 dic - 6 gen 2002 presso la Cavallerizza in Torino, del progetto concorrente al

Concorso internazionale Comune di Torino del progetto per un Centro Culturale comprendente una nuova

biblioteca pubblica e una sala teatrale

Città di Torino, Cultura nuovi spazi per viverla,

Milano, Editrice Abitare Segesta 2001.

Il premio Concorso Internazionale di progettazione per la realizzazione del complesso edilizio da adibire a sede della 11^a Facoltà di Scienze M.F.N e dei Dipartimenti di Scienze in Alessandria, sede "ex Mercato Bovario".

Pubblicazioni su "La Stampa" del 16 Settembre 1998 e su "Il Piccolo" di Alessandria del 23 settembre 1998

in merito al sito del concorso.

3^o premio (1^o classificato categoria architetti e ingegneri)... "per la sintetica proposta ottenuta con mezzi espressivi contenuti che raggiunge una sua precisa identità".

Concorso "Disegna il tuo diploma", Politecnico di Torino 1992.

Concorso "Borse di studio per Corsi di Perfezionamento all'estero".

Università degli Studi di Padova 1993.

Pubblicazione del progetto "lo gineo" nel libro Sulle spandoladora e partecipazione alla contestuale Mostra-dibattito.

A cura Dipartimento di Progettazione Architettura del Politecnico di Torino e Circonscrizione 4 Città di Torino.

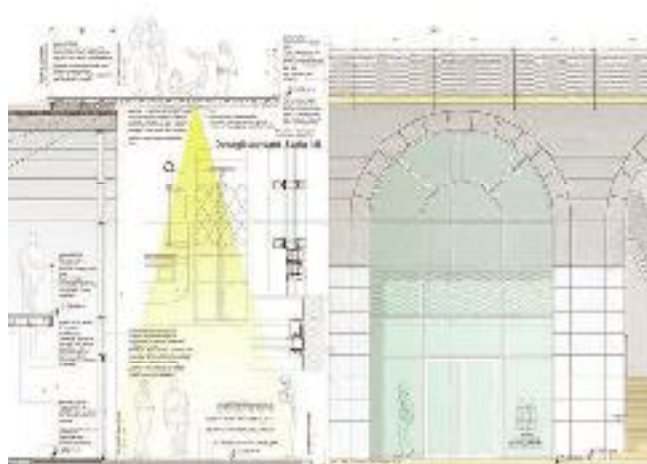

SERVIZI PRINCIPALI PER ENTI PUBBLICI:

UNIVERSITÀ DEGLI STUDI DEL PIEMONTE ORIENTALE - VERCELLI
Nuova sede della II Facoltà di Scienze M.F.N e dei Dipartimenti di Scienze in Alessandria.

In seguito della vincita, nel 1998, del Concorso Internazionale di progettazione per la realizzazione del complesso edilizio Nuova sede della II Facoltà di Scienze M.F.N e dei Dipartimenti di Scienze in Alessandria, il raggruppamento è incaricato delle progettazioni esecutive dei 3 lotti funzionali.

I 3 lotti A, B e C, didattica e ricerca, sono stati interamente realizzati e già consegnati.

Coprogettista architettonico

Importo lavori totale € 15.334.666,00

Progetto Definitivo - 1998

Progetto Esecutivo, lotto B - 2000

Progetto Esecutivo, lotto C - 2001

Progetto Esecutivo, lotto A - 2004

COMUNE DI TORINO

SETTORE EDILIZIA SUDOLASTICA

Scuola Boncompagni e Pacinotti Via Galvani 7 - Torino.

Progetto per Opere di manutenzione straordinaria

Coprogettista architettonico

Importo lavori € 1.394.433,00

Progetto Preliminare - 1999

Progetto Definitivo - 2000

Progetto Esecutivo - 2003

Coordinamento sicurezza

in fase di progetto - 2003

in fase di esecuzione - 2003-2005

COMUNE DI TORINO

SETTORE TECNICO EDIFICI SOCIO-ASSISTENZIALI

Incarichi per Attività di supporto e consulenza,
progettazione architettonica definitiva ed esecutiva per:

2006-2007

2 Centri Diurni Integrati;

Ricupero Edificio ex Venchi Unica

in Centro Socio-Terapeutico, Anagrafe distaccata, Uffici.

COMUNE DI VENTOTENE (LT)

UFFICIO LAVORI PUBBLICI

2007-2008

Consulente in materia di lavori pubblici presso il comune di Ventotene (LT)



SERVIZI PRINCIPALI PER PRIVATI

RESIDENZIALE

Progetto e D.L. P.E.C. per dieci villette
Rivoli (To) 1999
Impresa Società Galassia.

Progetto e D.L.
restauro Palazzo ex Amata in residenza privata e farmacia.
Rotonda (Pz) 1998

Progetto di riconversione agrituristica dell'
azienda agricola Aklepio.
Rotonda (Pz) - 2000

Progetto e Direzione Lavori
recupero sottotetto per 4 unità immobiliari
via Molliera Torino - 2005

Villa unifamiliare Cugia
Progetto esecutivo e direzione lavori per
Reano (To) - 2006

MINILOFT in Torino.
Progetto e D.L.
via Treviso Torino 2006

Ristrutturazione di un alloggio bilocale in Torino
Torino - Casale Rechiaia - 2007

Ristrutturazione di locale industriale a loft per installazioni e
performance artistiche
San Giovanni Lupatina (Tr) - 2008

INDUSTRIALE

Consulente tecnico della OWT spa di Brescia:

Progetto Preliminare insediamento Impianto a S. Giorgio di
Nogaro (Ud);

Progetto Integrato edificio Lavaggio Tiro e Autocisterne in To-
rino e/o Interporto di Torino;

Progetto Integrato edificio Oasis Lavaggio Tiro e Autocisterne ex
Interporto di busa(To);

Studi di fattibilità impianti Oasis a Novara, Brescia, Ferrara,
Parma, Piacenza, Genova.

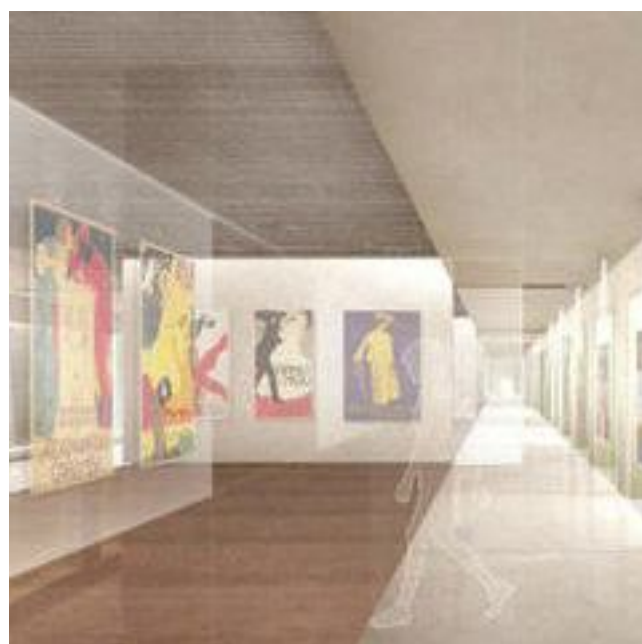

PROGETTI A SCALA TERRITORIALE ED URBANA

PROGETTO CITTÀ ROTONDA DAL 2006-2007

Studi previsionali per il futuro

Piano strutturale del Comune di Rotonda (Pr)

Individuazione Casi di studio per tre aree specifiche

1. La riqualificazione del Centro Storico "Castellio", area Est. Sistema di risalite meccanizzate dall'area Fontanelle con previsione di ampliamento urbano.

2. La sistemazione dell'AREA CENTRALE, zona San Giuseppe/ Via Roma, collegamento con la Piazza - Museo Paleontologico.

3. Il progetto di sviluppo insediativo urbano dell'area a sud del centro abitato nell'intorno del santuario di SANTA MARIA della Consolazione.



BIRMINGHAM URBAN MORPHOLOGICAL PROJECT

Presso U.C.E., University of Central England

Birmingham (GB) 1995

All'analisi della complessa morfologia urbana

della seconda città inglese, "a spider's web",

caratterizzata da sei principali tipi edilizi

e dalla struttura radialecentrica dei

"ring roads" e "radial roads",

seguito da due esempi di progetti urbani tra

"inner" e il "middle ring road":

Genius Loci and 'Transformation of Reality

Connection and Harmony.



AMENAGEMENT TRANSFRONTALIER A GENÈVE

Genève (CH) 1995 - Gruppo lavoro INEAA.

Schema preliminare di sintesi per un

Piano Territoriale Regionale transfrontaliere

del franco-ginevrino commissionato dal CNEC,

comitato regionale franco-ginevrino, all'INEAA.

I progetti urbani particolari previsti, come la stazione 'TCV' o dei parchi fluviali, sono inseriti in strategie urbane e territoriali comuni a tutto il territorio franco-ginevrino.

'TRACES URBAINES ET ENJEUX A CHAMBERY

(qui est en train de se fleurir)

(Chambery (Fr) 1994. La Rotonde della stazione ferroviaria è colta

come occasione urbana per il futuro della città in previsione

della rilocazione della stazione 'TCV).



LA MEMORIA, IL LIBRO, IL TEATRO E IL VIAGGIO

Torino 1994. Il viaggio, nei luoghi reali dell'immaginario

sabaudo del Theatrum Sabaudiae, è spunto progettuale per la

sistemazione di Piazza Castello e Carignano di Torino.

----- § -----

Autorizzo il trattamento dei dati personali ai sensi dell'art.13

del D.lgs. 196/2003 e successive modifiche.

In fede Luigi Cosenza

Torino 25.03.2011

in allegato : schede lavori e copia carta di identità