

CURRICULUM VITAE

Informazioni personali



NO ME

CRISTINA ROVANO

LUOGO E DATA DI

Torino il 20/01/1970

NASCITA

NAZIONALITÀ

Italiana

INDIRIZZO RESIDENZA

corso Francia, 356/7 – 10146 Torino

INDIRIZZO STUDIO

via Botero, 17 – 10122 Torino

TELEFONO

+39 011 19506153 - +39 335 6034489

FAX

+39 011 19506156

SITO WEB

www.benessereabitativo.com

E-MAIL

cristina.rovano@starrings.it

POSTA CERTIFICATA

c.rovano@architettitorinopec.it

Istruzione e Formazione

TITOLO DI STUDIO

Laurea in Architettura, conseguita nel dicembre 1998 presso il Politecnico di Torino con votazione 105/110

TITOLO TESI

Analisi storica e statica per un'ipotesi di consolidamento della chiesa San Pietro Apostolo, sita in Chiusa San Michele

ABILITAZIONE

Conseguita nel gennaio del 2000 presso il Politecnico di Torino, iscritta all'Ordine degli Architetti della Provincia di Torino dal 16/03/2000 al n. 4972

QUALIFICHE

1999-ASSISI (PG)

Campus post-universitario in *diagnosi e terapia dei dissesti statici* "Salviamo il Salvabile", a cura del dott. ing. Giuseppe Tosti, presidente dell'Associazione Sisto Mastrodicasa

2002-TORINO

Corso di *Specializzazione in Prevenzione Incendi* per professionisti ai sensi dell'art. 5 D.M. 25/03/1985" – iscritto nell'Elenco Professionisti di cui alla Legge 818/1984 con codice TO04972A00861

2004-TORINO

Corso sulla *Sicurezza e Salute nei cantieri* temporanei o mobili, ai sensi dell'art. 10 comma 2 del D.Lgs. 494/96 e della D.G.R. n. 79 – 16746 del 17/02/97

- 2005-TORINO Corso per *Responsabile del Servizio di Prevenzione e Protezione* ai sensi del D.Lgs. 626/94
- 2007-TORINO Corsi di *formazione per RSPP e ASPP* ai sensi dell'art. 8 bis del D.Lgs. 626/94, come integrato dal D.Lgs 195/03 (Modulo C; Modulo B – Macrosettori Ateco CA-CB-F; L-M; H-J-K-O-P-Q)
- 2011-20013-VERONA
E SAN FELICE DEL
BENACO (BS) Corso di analisi geobiofisica e geobiologica dell'ambiente e conseguimento del *Diploma di operatore olistico, Consulente in Benessere Abitativo* specializzato in analisi della situazione elettromagnetica dell'ambiente

Nomine

- 2005-2009 *Esperto Ambientale di Tutela dei Valori Artistici* ai sensi dell'art. 14 della L.R. 20/89, in qualità di consulente esterno della Commissione Igienico Edilizia del Comune di Buttigliera Alta (Torino)

Aggiornamento Professionale

- OBBLIGATORIO DAL
01/01/2014
- TRA GLI
AGGIORNAMENTI:
- Aggiornamento e sviluppo professionale continuo **in regola**
- Linee di vita: normative tecniche e procedure.
Progettare nel costruito: la strategia del riuso tra strumenti, tecnologie e risorse.
I cantieri fieristici, spettacoli musicali, cinematografici, teatrali.
Il moderno impianto elettrico: la casa domotica.
Un approccio al Lighting Design.
BIM, Building Information Modelling in Archicad.
Modelli innovativi per efficienza energetica
L'architettura in legno: costruire sostenibile tra tradizione e contemporaneità.
Ambiente terapia: Feng Shui.
Aggiornamento completo in prevenzione incendi con mantenimento di iscrizione negli *Elenchi del Ministero dell'Interno dei Professionisti Antincendio* ai sensi del D.Lgs 08/03/2006 n. 139 e del D.M. 05/08/2011 (conseguito nel 2016).

Pubblicazioni

- 1996 “Perché un rilievo architettonico...” articolo in *Restauro della Chiesa Parrocchiale di San Pietro Apostolo in Chiesa San Michele*, numero unico speciale di *Incontro*, periodico a diffusione locale, 1996, pp. 10-11
- 2002 “Chiesa di San Michele tra Sette e Ottocento: una Comunità all’opera per la propria Parrocchiale” in *Segusium – Società di Ricerche e Studi Valsusini*, Susa, Settembre 2002, Anno XXXIX, numero 41, pp. 93-114
- 2010 “Targetti illumina la Centrale Operativa della Protezione Civile di Torino”, menzione sul sito <http://www.targetti.com/it/Progetti-Illuminotecnici/centrale-operativa-protezione-civile-di-torino>
- 2017 “Il Restauro Architettonico” in *Antica Chiesa Plebana di San Maurizio Canavese*, Araldo De Luca Editore, Roma

In corso di pubblicazione:

“La ricostruzione della Parrocchiale tra Settecento ed Ottocento e gli interventi di ripristino successivi”, cap. 1 “L’edificazione”, in *La Parrocchiale di Chiesa San Michele*, Edizioni Susalibri

Relatore a conferenze e seminari

- IN CORSO DI SVOLGIMENTO *Corso organizzato dall’Ordine degli Architetti della Provincia di Cuneo in collaborazione con il Polo Museale del Piemonte:*
Progettazione consapevole per il Benessere Abitativo: lo scambio energetico tra essere umano e ambiente, la matrice energetica e la vocazione territoriale. Santa Maria di Vezzolano: una diversa chiave di lettura
Presso: Il Castello di Racconigi (30 giugno 2017)
La Canonica di Santa Maria di Vezzolano (5 luglio 2017)
- 18/04/2017 *Presentazione al Salone Internazionale del Libro*
Torino, una passeggiata percettiva
Presso: Sala Avorio, Salone del Libro
- 24/02/2017 *Ciclo di due conferenze:*
03/03/2017 **Primavera e l’elemento legno: il momento giusto per tornare ad occuparsi di sé.**
La Prevenzione attraverso la Nutrizione (a cura di altro esperto) e l’Abitazione.
Presso: In Alta Quota Center Life (Torino)
- 25/09/2016 *Conversazione pubblica all’interno di “SARASTUS”:*
TERRA UOMO. Preservare le risorse umane e naturali
Presso: Ospedale San Giovanni Vecchio (Torino)

- 09/09/2016 *Conferenza all'interno di "I Giardini del Benessere":*
Architettura olistica: il Benessere e la Prevenzione nella tua Abitazione
Presso: Orto Botanico (Torino)
- 08/09/2015 *Conferenza con Esperto di Feng Shui:*
Geobiologia e Feng Shui:
Due antiche discipline si intrecciano per raggiungere Benessere e Armonia nella tua Abitazione.
Presso: Libreria "Il castello di Carta" (Torino)
- 16/05/2015 *Conferenza con Esperto di Feng Shui nell'ambito del Salone del Libro Off:*
Dalla Geobiologia al Feng Shui:
Il sapere più antico da Oriente ad Occidente per il conseguimento del Benessere, della Salute ed il raggiungimento degli Obiettivi mediante lo Spazio in cui si vive.
Presso: Libreria "Il castello di Carta" (Torino)
- 22/03/2015 *Conferenza all'interno di "Il Festival dell'Oriente":*
Benessere Abitativo nel XXI secolo: l'analisi geobiologica per un letto al posto giusto
Presso: l'Oval (Torino)
- 12/12/2014 *Conferenza all'interno di "Il Festival dell'Oriente":*
Geobiologia e Benessere Abitativo
Presso: Padovafiore (Padova)
- 14/09/2014 *Seminario Teorico-Esperienziale di Geologia Percettiva nell'ambito delle proposte "Sentire la Terra" dell'Istituto GEA (in co-conduzione)*
Escursione guidata a Rivalba Torinese per percepire l'Energia del Luogo
Presso: Rivalba Torinese

Elenco dei Principali Lavori

Proposta di variante a P.E.C.

COMMITTENTE E/O
FRUITORE:
PRESTAZIONE:

Compagnia Privata Edile s.r.l.

Proposta di variante al P.E.C. - Area urbanistica ST1 del PRGC del Comune di Robassomero (To)



IMPORTO TOTALE
LAVORI:
CATEGORIE (D.M.
143/13):
PERIODO:

riservato

E.06 (*ex Ic*)

2016 (prestazione in corso)

COMMITTENTE E/O
FRUITORE:
PRESTAZIONE:

Privato

Collaborazione al Progetto del piano di Recupero per l'immobile sito in via Al Castello nel Comune di Quassolo (To)

Castello di Quassolo



IMPORTO TOTALE
LAVORI:
CATEGORIE (D.M.
143/13):
PERIODO:

riservato

E.21 (*ex Id*)

2016 (prestazione in corso)

COMMITTENTE E/O
FRUITORE:
PRESTAZIONE:

Privato

Progetto e pratiche edilizie e commerciali per realizzazione di laboratorio di produzione pasticceria sito nel comune di Cinaglio (At)

Laboratorio di pasticceria



IMPORTO TOTALE
LAVORI:
CATEGORIE (D.M.
143/13):
PERIODO:

riservato

E.21 (*ex Id*)

2016 (prestazione in corso)

COMMITTENTE E/O
FRUITORE:
PRESTAZIONE:

Privato

Progetto, Direzione Lavori e pratiche municipali per recupero di sottotetto ai sensi della L.R. 21/98 in unità abitativa privata sita nel comune di Torino

Recupero Sottotetto



IMPORTO TOTALE
LAVORI:
CATEGORIE (D.M.
143/13):
PERIODO:

riservato

E.06 (*ex Ic*)

2016

Casa Famiglia

COMMITTENTE E/O
FRUITORE:
PRESTAZIONE:

Privato

Studio di fattibilità per realizzazione di Casa Famiglia per anziani autosufficienti in unità abitativa monofamiliare sita nel comune di Rivoli



IMPORTO TOTALE
LAVORI:
CATEGORIE (D.M.
143/13):
PERIODO:

riservato

E.10 (*ex Id*)

2016

Concorso Internazionale

STAZIONE APPALTANTE:

Museo Regionale di Scienze Naturali di Torino

CONCORSO DI IDEE:

Progettazione delle aree di accoglienza, dei servizi accessori e dell'immagine coordinata del Museo di Scienze Naturali di Torino



PERIODO:

2015

Pratica di rinnovo C.P.I.

COMMITTENTE E/O
FRUITORE:
PRESTAZIONE:

Oratorio Salesiano San Francesco di Sales

Collaborazione alla Pratica di rinnovo CPI del complesso sito in corso Regina Margherita 174-176 a Torino



IMPORTO TOTALE
LAVORI:
CATEGORIE (D.M.
143/13):
PERIODO:

/

/

2015

Locali Regia della RAI

COMMITTENTE E/O
FRUITORE:
PRESTAZIONE:

RAI Radiotelevisione Italiana

Collaborazione alla Progettazione Esecutiva dei locali regia TV8 – Centro di produzione RAI sito in via Verdi 16, Torino



IMPORTO TOTALE
LAVORI:
CATEGORIE (D.M.
143/13):
PERIODO:

€ . 266.409,89 (opere edili)

E.16 (*ex Id*)

2015

COMMITTENTE E/O
FRUITORE:
PRESTAZIONE:

EL s.r.l. Engineering Service.
Collaborazione alla Progettazione Esecutiva impianti elettrici di edificio polifunzionale relativo all'accordo di programma Ex Fiat/Alfa Romeo, sito nei Comuni di Arese e Lainate (Mi)

Museo Alfa Romeo



IMPORTO TOTALE
LAVORI:
CATEGORIE (D.M.
143/13):
PERIODO:

riservato
IA.04 (ex IIIc)
2014

COMMITTENTE E/O
FRUITORE:
PRESTAZIONE:

Prada Stores s.r.l.
Collaborazione al Progetto di Restauro Conservativo rivolto alla realizzazione di un negozio con marchio PRADA all'interno di un'unità immobiliare sita in via Lagrange 2Q – piazza San Carlo 169

Negozio PRADA



IMPORTO TOTALE
LAVORI:
CATEGORIE (D.M.
143/13):
PERIODO:

€ 1.150.000,00
E.22 (ex Ie)
2013-2014

COMMITTENTE E/O
FRUITORE:
PRESTAZIONE:

Prada Stores s.r.l.
Progetto di Restauro Conservativo rivolto alla realizzazione di un negozio con marchio Miu-Miu all'interno di un'unità immobiliare del Palazzo dell'Accademia Filarmonica sito in via Lagrange 6/c

Negozio MIU MIU



IMPORTO TOTALE
LAVORI:
CATEGORIE (D.M.
143/13):
PERIODO:

€ 650.000,00
E.22 (ex Ie)
2012

COMMITTENTE E/O
FRUITORE:
PRESTAZIONE:

IDS P.O.S. CENTER s.r.l.
Studio di fattibilità per l'allestimento dei nuovi uffici siti nel comune di Collegno, conseguente il trasferimento dell'attività aziendale

Uffici



IMPORTO TOTALE
LAVORI:
CATEGORIE (D.M.
143/13):
PERIODO:

non stimato
E.16 (ex Id)
2011

Ristorante "La Cavallerizza"

COMMITTENTE E/O
FRUITORE:
PRESTAZIONE:

Privato

Collaborazione al Progetto e Direzione Lavori per il Restauro ed il Risanamento Conservativo dei locali adibiti a Ristorante all'interno dell'edificio denominato "Ospedaletto Oggero Bessone" sito nel Comune di Vigone (To) riservato



IMPORTO TOTALE
LAVORI:
CATEGORIE (D.M.
143/13):
PERIODO:

E.22 (*ex Id*)
2008-2011

Concorso Internazionale

STAZIONE APPALTANTE:

Direzione Regionale per i Beni Culturali e Paesaggistici del Piemonte, con la Soprintendenza per i Beni Storici, Artistici ed Etnoantropologici del Piemonte e la Soprintendenza per i Beni Architettonici e Paesaggistici per le Province di Torino, Asti, Cuneo, Biella e Vercelli, in collaborazione con l'Ufficio Concorsi della Fondazione dell'Ordine degli Architetti PPC della Provincia di Torino

CONCORSO DI IDEE:

Studio per l'inserimento di una nuova manica edilizia all'interno del Compendio storico di Villa della Regina a Torino; l'edificio è destinato ad uffici e servizi al pubblico della Residenza e la realizzazione è prevista nel sedime precedentemente occupato dal Palazzo Chiabrese



IL MOTTO:

Lo Specchio della Regina

PERIODO:

2010

Recupero di sottotetto

COMMITTENTE E/O
FRUITORE:
PRESTAZIONE:

Privato

Progetto, Direzione Lavori e pratiche municipali per recupero di sottotetto ai sensi della L.R. 21/98 in unità abitativa privata sita nel comune di Caselle T.se riservato

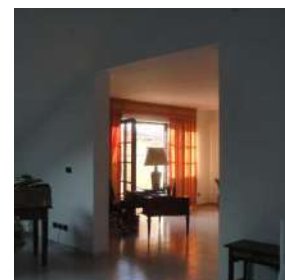

IMPORTO TOTALE
LAVORI:
CATEGORIE (D.M.
143/13):
PERIODO:

E.07 (*ex Id*)
2010

Parrocchia San Giovanni Bosco

COMMITTENTE E/O
FRUITORE:
PRESTAZIONE:

Istituto Salesiano Bernardi Semeria
Direzione Lavori inerente il Restauro e il Risanamento Conservativo degli elementi in cemento armato, con sostituzione del manto di copertura della Chiesa di San Giovanni Bosco
Collaborazione al Coordinamento per la Sicurezza in fase di progettazione ed esecuzione
Art.li 4 e 5 D. Lgs 494/96



IMPORTO TOTALE
LAVORI:
CATEGORIE (D.M.
143/13):
PERIODO:

€ 300.000,00 ca.
E.21 (*Ex Id*)
2010

Tempio inferiore della Basilica del Colle Don Bosco

COMMITTENTE E/O
FRUITORE:
PRESTAZIONE:

Istituto Salesiano Bernardi Semeria
Progetto Preliminare, Definitivo, Esecutivo e Direzione Lavori di adeguamento normativo del Tempio Inferiore, di rifunzionalizzazione del Bookshop e di bonifica ambientale, in occasione del *Bicentenario della nascita di Don Bosco al Colle*



IMPORTO TOTALE
LAVORI:
CATEGORIE (D.M.
143/13):
PERIODO:

€ 1.500.000,00
E.13 (*Ex Id*)
2009

Centro Municipale Protezione Civile

COMMITTENTE E/O
FRUITORE:
PRESTAZIONE:

Protezione Civile della Città di Torino
Consulenza di supporto alla Progettazione esecutiva e alla direzione tecnica per l'allestimento e l'architettura di interni del nuovo Centro Municipale della Protezione Civile, sito in via delle Magnolie, 5



IMPORTO TOTALE
LAVORI:
CATEGORIE (D.M.
143/13):
PERIODO:

€ 1.803.431,89
E.16 (*Ex Ie*)
2007-2009

Reggia di Venaria Reale

COMMITTENTE E/O
FRUITORE:
PRESTAZIONE:

Regione Piemonte

Collaborazione al Progetto esecutivo del riattamento del collegamento verticale dal piano interrato al piano terra lato giardini del Torrione "Garove A" nella Reggia di Venaria Reale



IMPORTO TOTALE
LAVORI:
CATEGORIE (D.M.
143/13):
PERIODO:

€. 150.000,00 presunto

E.22 (*ex Id*)

2008

Reggia di Venaria Reale

COMMITTENTE E/O
FRUITORE:
PRESTAZIONE:

Regione Piemonte: Progetto La Venaria Reale

Aggiornamento dei rilievi esistenti riguardanti il complesso della Reggia di Venaria



IMPORTO TOTALE
LAVORI:
CATEGORIE (D.M.
143/13):
PERIODO:

/

E.22 (*ex Id*)

2008

Edificio in via Barbaroux

COMMITTENTE E/O
FRUITORE:
PRESTAZIONE:

Privato

Progetto e Direzione Lavori inerente la copertura e le facciate del condominio di via Barbaroux 9 a Torino
Collaborazione al Coordinamento per la Sicurezza in fase di progettazione ed esecuzione



Art.li 4 e 5 D. Lgs 494/96

IMPORTO TOTALE
LAVORI:
CATEGORIE (D.M.
143/13):
PERIODO:

riservato

E.21 (*ex Ic*)

2007

Ristorante "Otium Bottego 6"

COMMITTENTE E/O
FRUITORE:
PRESTAZIONE:

Alta Gamma S.p.A.

Progettazione e direzione lavori dell'intervento relativo all'unità immobiliare a destinazione commerciale di ristorazione e affini, pasticceria e affini, libreria, vendita di accessori cucina, vendita fiori, sita in Torino, via Bottego 6

Collaborazione al Coordinamento per la Sicurezza in fase di progettazione ed esecuzione

Art.li 4 e 5 D. Lgs 494/96

€ 1.000.000,00 ca

IMPORTO TOTALE
LAVORI:
CATEGORIE (D.M.
143/13):
PERIODO:

E.16 (*ex Ic*)

2007



Squadra di Primo Intervento – Palazzo della Regione

COMMITTENTE E/O
FRUITORE:
PRESTAZIONE:

Regione Piemonte

Coordinatore della Squadra di Primo Intervento nella sede della Regione Piemonte – Palazzo della Giunta Regionale - piazza Castello 165 Torino, in occasione delle Olimpiadi 2006

IMPORTO TOTALE
LAVORI:
CATEGORIE (D.M.
143/13):
PERIODO:

/

/

2005-2007



Tenuta "La Falchetta"

COMMITTENTE E/O
FRUITORE:
PRESTAZIONE:

Privato

Studio di fattibilità per il riordino funzionale e distributivo degli edifici agricoli della Tenuta "La Falchetta riservato

IMPORTO TOTALE
LAVORI:
CATEGORIE (D.M.
143/13):
PERIODO:

E:21 (*ex Id*)

2006

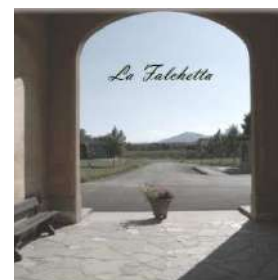

Badia di Oulx

COMMITTENTE E/O
FRUITORE:
PRESTAZIONE:

Ispettorìa Salesiana Centrale

Progetto e Direzione Lavori per la Manutenzione Straordinaria delle Coperture e delle facciate della Badia di Oulx

Collaborazione al Coordinamento per la Sicurezza in fase di esecuzione

Art. 5 D. Lgs 494/96

€ 714.000,00 ca.



IMPORTO TOTALE
LAVORI:
CATEGORIE (D.M.
143/13):
PERIODO:

E:13 (*ex Id*)

2005

Centrale Operativa Corpo Polizia Municipale

COMMITTENTE E/O
FRUITORE:
PRESTAZIONE:

Corpo di Polizia Municipale di Torino

Consulenza di supporto alla Progettazione esecutiva e alla direzione tecnica per l'allestimento e l'architettura di interni della Centrale Operativa del corpo di Polizia Municipale della Città di Torino" all'interno del secondo lotto funzionale del Rinnovo dei sistemi radiomobile ad uso privato del Comune di Torino



IMPORTO TOTALE
LAVORI:
CATEGORIE (D.M.
143/13):
PERIODO:

€ 699.317,00

E:16 (*ex Ie*)

2005

Antica Chiesa Plebana

COMMITTENTE E/O
FRUITORE:
PRESTAZIONE:

Comune di San Maurizio Canavese

Progettazione preliminare, definitiva, esecutiva e Direzione Lavori per il restauro ed il risanamento conservativo dell'Antica Chiesa Plebana di San Maurizio C.se

€ 1.350.000,00 ca.



IMPORTO TOTALE
LAVORI:
CATEGORIE (D.M.
143/13):
PERIODO:

E:13 (*ex Id*)

2005

Borgo Castello – La Venaria Reale

COMMITTENTE E/O
FRUITORE:
PRESTAZIONE:

Regione Piemonte

Collaborazione al Progettazione per la ricostruzione del fabbricato I del Borgo Castello sito nel Parco Regionale *La Mandria*



IMPORTO TOTALE
LAVORI:
CATEGORIE (D.M.
143/13):
PERIODO:

€ 2.253.473,39

E.22 (*ex Id*)

2004

Ospedaletto Oggero Bessone

COMMITTENTE E/O
FRUITORE:
PRESTAZIONE:

Privato

Collaborazione al Progetto di restauro e rifunzionalizzazione dell'edificio privato denominato "Ospedaletto Oggero Bessone" sito nel Comune di Vigone



IMPORTO TOTALE
LAVORI:
CATEGORIE (D.M.
143/13):
PERIODO:

riservato

E.21 (*ex Id*)

2004

Biblioteca Reale

COMMITTENTE E/O
FRUITORE:
PRESTAZIONE:

Biblioteca Reale di Torino

Collaborazione al Progetto esecutivo e Direzione dei Lavori di ristrutturazione del piano ammezzato della Biblioteca Reale



IMPORTO TOTALE
LAVORI:
CATEGORIE (D.M.
143/13):
PERIODO:

€ 112.383,92

E.22 (*ex Id*)

2002-2004

Centrale Operativa Corpo Polizia Municipale

COMMITTENTE E/O
FRUITORE:
PRESTAZIONE:

Corpo di Polizia Municipale di Torino

Studio di fattibilità per la realizzazione della nuova Centrale Operativa del corpo di Polizia Municipale, sita in via Bologna 174



IMPORTO TOTALE
LAVORI:
CATEGORIE (D.M.
143/13):
PERIODO:

€ 642.027,00

E.16 (*ex Ie*)

2003

Viale Bauchiero

COMMITTENTE E/O
FRUITORE:
PRESTAZIONE:

Comune di Condove (To)

Collaborazione al Progetto preliminare, definitivo, esecutivo e Direzione Lavori per la Riquilificazione dell'area centrale di Condove – “Viale Bauchiero” – Arredo urbano



IMPORTO TOTALE
LAVORI:
CATEGORIE (D.M.
143/13):
PERIODO:

€ 614.067,25

E.18 (*ex Vla*)

2001-2003

Il “Rustico”

COMMITTENTE E/O
FRUITORE:
PRESTAZIONE:

Comune di Chiusa San Michele (To)

Collaborazione al Progetto preliminare, definitivo, esecutivo e Direzione Lavori di Riquilificazione ambientale di area urbana - “Il Rustico”: Pavimentazione storica ed arredo urbano



IMPORTO TOTALE
LAVORI:
CATEGORIE (D.M.
143/13):
PERIODO:

€ 122.296,99

E.19 (*ex Vla*)

2001-2003

Castello del Conte Verde

COMMITTENTE E/O
FRUITORE:
PRESTAZIONE:

Comune di Condove (To)

Collaborazione al Progetto preliminare e definitivo di restauro del Castello detto “del Conte Verde”



IMPORTO TOTALE
LAVORI:
CATEGORIE (D.M.
143/13):
PERIODO:

€ 315.000,00

E.22 (*ex Id*)

2002

Planetario e Museo Etnografico

COMMITTENTE E/O
FRUITORE:
PRESTAZIONE:

Comune di Chiusa San Michele (To)

Collaborazione al Progetto preliminare, definitivo ed esecutivo di “Aster-x” (progetto di planetario) e “C’era una volta una latteria...” (progetto di museo etnografico) nell’ambito degli interventi di riqualificazione Area di Ingresso al Paese



IMPORTO TOTALE
LAVORI:
CATEGORIE (D.M.
143/13):

€ 364.500,00

E.21 (*ex Id*)

PERIODO: 2002

COMMITTENTE E/O
FRUITORE:

*Soprintendenza per il Patrimonio Storico,
Artistico e Demoetnoantropologico del
Piemonte*

PRESTAZIONE:

Collaborazione al Progetto definitivo finalizzato ai lavori di messa in sicurezza della Galleria Sabauda approvati dal Comando Provinciale dei Vigili del Fuoco di Torino

IMPORTO TOTALE

€. 424.818,36

LAVORI:

CATEGORIE (D.M.

E.22 (ex Id)

143/13):

PERIODO:

2002

Galleria Sabauda



Palazzo di Città

COMMITTENTE E/O
FRUITORE:

*Città di Torino, Divisione gestione e
manutenzione del patrimonio, Settore
tecnico manutenzione edifici municipali*

PRESTAZIONE:

Collaborazione al Progetto di restauro Conservativo del Palazzo Municipale: Scalone d'onore, Facciata su via Bellezia e su via Corte d'Appello.
Collaborazione per il Coordinamento della Sicurezza in fase di progettazione Art. 4 D. Lgs 494/96

IMPORTO TOTALE

€. 4.514.000,00 ca.

LAVORI:

CATEGORIE (D.M.

E.22 (ex Id,)

143/13):

PERIODO:

2002-2003



Palazzo "Ex Collegio dei Nobili": Museo Egizio e Galleria Sabauda

COMMITTENTE E/O
FRUITORE:

*Soprintendenza al Museo delle Antichità
Egizie Soprintendenza per il Patrimonio
Storico, Artistico e Demoetnoantropologico del Piemonte*

PRESTAZIONE:

Collaborazione al Progetto finalizzato all'adeguamento della Sicurezza Antincendio del Palazzo "Ex Collegio dei Nobili" (Museo Egizio e Galleria Sabauda), redatto ai sensi dell'Art.2 del DPR n. 37/98 ed in conformità all'all. 1 del DM 4 maggio 1998

IMPORTO TOTALE

€. 1.500.000,00

LAVORI:

CATEGORIE (D.M.

E.22, S.03, IA.01, IA.02, IA.04

143/13):

(ex Id, Ig, IIIa, IIIb, IIIc)

PERIODO:

2002



COMMITTENTE E/O FRUITORE: Soprintendenza per il Patrimonio Storico, Artistico e Demoetnoantropologico del Piemonte

PRESTAZIONE: Collaborazione al Progetto esecutivo del Piano Nobile di Villa della Regina, opere edili ed impianti

IMPORTO TOTALE LAVORI: €. 550.000,00

CATEGORIE (D.M. 143/13): E.22, IA.01, IA.02, IA.04 (ex Id, IIIa, IIIb, IIIc)

PERIODO: 2002

Villa della Regina



COMMITTENTE E/O FRUITORE: Soprintendenza per il Patrimonio Storico, Artistico e Demoetnoantropologico del Piemonte

PRESTAZIONE: Collaborazione al Progetto esecutivo di restauro dello Scalone d'Onore e del Giardino a Parterre Nord di Villa della Regina

IMPORTO TOTALE LAVORI: €. 875.000,00

CATEGORIE (D.M. 143/13): E.22 (ex Id)

PERIODO: 2002

Villa della Regina



COMMITTENTE E/O FRUITORE: Comune di Asti

PRESTAZIONE: Collaborazione allo Studio di fattibilità per la realizzazione del Museo della Città e del Territorio all'interno dell'edificio già sede del Complesso Monastico della SS. Annunziata

IMPORTO TOTALE LAVORI: €. 8.495.189,74

CATEGORIE (D.M. 143/13): E.22 (ex Id)

PERIODO: 2001

Museo della Città e del Territorio



COMMITTENTE E/O FRUITORE: Corpo di Polizia Municipale

PRESTAZIONE: Collaborazione allo Studio di fattibilità di sala multimediale per la nuova sede del Corpo di Polizia Municipale di corso Regina Margherita n°126-128

IMPORTO TOTALE LAVORI: €. 514.628,64

CATEGORIE (D.M. 143/13): E.16 (ex Ie)

PERIODO: 2001

Sala Multimediale

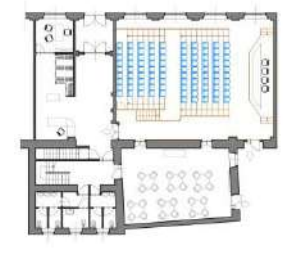

Galleria Sabauda

COMMITTENTE E/O FRUITORE: *Soprintendenza per il Patrimonio Storico, Artistico e Demoetnoantropologico del Piemonte*

PRESTAZIONE: Collaborazione al Progetto di adeguamento a servizi museali di locali della Galleria Sabauda, servizi per il pubblico

IMPORTO TOTALE LAVORI: €. 214.481,49

CATEGORIE (D.M. 143/13): E.22 (*ex Id*)

PERIODO: 2001



Villa della Regina

COMMITTENTE E/O FRUITORE: *Soprintendenza per il Patrimonio Storico, Artistico e Demoetnoantropologico del Piemonte*

PRESTAZIONE: Collaborazione al Progetto esecutivo di completamento del restauro delle facciate di Villa della Regina e Direzione lavori dell'intervento di restauro della facciata ovest

IMPORTO TOTALE LAVORI: €. 1.284.009,69

CATEGORIE (D.M. 143/13): E.22 (*ex Id*)

PERIODO: 2001



Biblioteca Reale

COMMITTENTE E/O FRUITORE: *Biblioteca Reale di Torino*

PRESTAZIONE: Collaborazione al Progetto esecutivo dei lavori di adeguamento finalizzati alla sicurezza e all'antincendio per la Biblioteca Reale

IMPORTO TOTALE LAVORI: €. 250.386,26

CATEGORIE (D.M. 143/13): E.22 (*ex Id*)

PERIODO: 2000-2001



Villa della Regina

COMMITTENTE E/O FRUITORE: *Soprintendenza per il Patrimonio Storico, Artistico e Demoetnoantropologico del Piemonte*

PRESTAZIONE: Collaborazione al Progetto di restauro e di riuso funzionale del complesso di Villa della Regina: progetto architettonico, ambientale ed impiantistico

IMPORTO TOTALE LAVORI: €. 1.220.680,24

CATEGORIE (D.M. 143/13): E.22 (*ex Id*)

PERIODO: 2000



La Valle delle Abbazie

COMMITTENTE E/O
FRUITORE:

PRESTAZIONE:

IMPORTO TOTALE
LAVORI:

CATEGORIE (D.M.
143/13):

PERIODO:

Consorzio Daedalus – Valle di Susa, Valle della Morienne, Val Sangone, Val Chisone
Progetto interalpino per lo sviluppo turistico ed economico delle Alpi Occidentali e della Savoia: La Valle delle Abbazie – Fase preliminare
€ 191.833.008,83
E.21, E.22, V.02, D.03, P.02, etc.
(ex Id, Vla, VIII e categorie urbanistiche)
2000

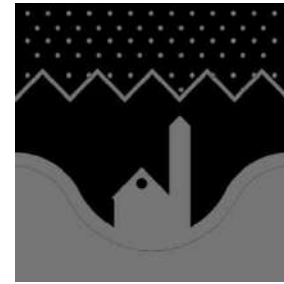

S.E.I. Società Editrice Internazionale S.p.A.

COMMITTENTE E/O
FRUITORE:
PRESTAZIONE:

IMPORTO TOTALE
LAVORI:

CATEGORIE (D.M.
143/13):

PERIODO:

Oratorio Salesiano San Francesco di Sales
Collaborazione al Progetto preliminare definitivo ed esecutivo di rifunzionalizzazione dell'edificio S.E.I.
€ 6.197.482,79
E.16 (ex Id)
2000



Galleria Sabauda

COMMITTENTE E/O
FRUITORE:

PRESTAZIONE:

IMPORTO TOTALE
LAVORI:

CATEGORIE (D.M.
143/13):

PERIODO:

Soprintendenza per il Patrimonio Storico, Artistico e Demoetnoantropologico del Piemonte
Collaborazione al Progetto di adeguamento alle norme di sicurezza della Galleria Sabauda: piani primo e secondo del percorso di visita, legge Veltroni
€ 194.510,39
E.22 (ex Id)
2000



Palazzo Sona

COMMITTENTE E/O
FRUITORE:
PRESTAZIONE:

IMPORTO TOTALE
LAVORI:

CATEGORIE (D.M.
143/13):

PERIODO:

Privato
Collaborazione al Progetto di conservazione della facciata di Palazzo Sona
importo riservato
E.22 (ex Id)
2000



Tempio superiore della Basilica del Colle Don Bosco

COMMITTENTE E/O

FRUITORE:

PRESTAZIONE:

*Salesiani Don Bosco di Castelnuovo
Don Bosco (At)*

Collaborazione al Progetto preliminare,
definitivo ed esecutivo di Restauro e
Risanamento conservativo del Tempio
Superiore della Basilica di Colle don
Bosco



IMPORTO TOTALE

LAVORI:

CATEGORIE (D.M.

143/13):

PERIODO:

€ 5.164.568,99

E.21 (*ex Id*)

1999

Castello Ducale di Agliè

COMMITTENTE E/O

FRUITORE:

PRESTAZIONE:

*Soprintendenza per i Beni Ambientali ed
Architettonici del Piemonte*

Collaborazione al Progetto preliminare
generale della sicurezza del Castello
Ducale di Agliè (To), legge 203/97



IMPORTO TOTALE

LAVORI:

CATEGORIE (D.M.

143/13):

PERIODO:

€ 10.422.100,22

E.22 (*ex Id*)

1999

Allestimenti di Mostre

COMMITTENTE E/O
FRUITORE:
PRESTAZIONE:

Elede S.r.l.

Collaborazione al Progetto esecutivo di allestimento della mostra di scultura:

Alberto Ghinzani

Circolo degli Artisti - Torino

LUOGO:

CATEGORIE (D.M.

143/13):

PERIODO:

E.22 (*ex le*)

2004



Alberto Ghinzani

Allestimento Settore "Scuole Italiane" della Galleria Sabauda

COMMITTENTE E/O
FRUITORE:

Soprintendenza per il Patrimonio Storico, Artistico e Demoetnoantropologico del Piemonte

PRESTAZIONE:

Collaborazione al Progetto di allestimento del Settore Scuole Italiane dal XIV al XVI secolo

LUOGO:

CATEGORIE (D.M.

143/13):

PERIODO:

Galleria Sabauda - Torino

E.22 (*ex le*)

2004



Nick Edel Pittore della Natura

COMMITTENTE E/O
FRUITORE:
PRESTAZIONE:

Elede S.r.l.

Progetto di allestimento della mostra di pittura:

Nick Edel Pittore della Natura

Museo Regionale di Scienze Naturali - Torino

LUOGO:

CATEGORIE (D.M.

143/13):

PERIODO:

E.22 (*ex le*)

2003



Allestimento nuove sale Pinacoteca

COMMITTENTE E/O
FRUITORE:
PRESTAZIONE:

Comune di Casale Monferrato

Collaborazione al Progetto di allestimento di nuove sale della Pinacoteca

LUOGO:

CATEGORIE (D.M.

143/13):

PERIODO:

Museo Civico – Casale Monferrato

E.21 (*ex Id*)

2003



Clemente Pugliese Levi, pittore gentiluomo

COMMITTENTE E/O
FRUITORE:
PRESTAZIONE:

Elede S.r.l.

Progetto di allestimento della mostra di
pittura:

*Clemente Pugliese Levi, pittore
gentiluomo*

Museo Camillo Leone - Vercelli



LUOGO:
CATEGORIE (D.M.
143/13):
PERIODO:

E.21 (*ex Id*)

2002

La buona ventura di Georges de La Tour

COMMITTENTE E/O
FRUITORE:

*Soprintendenza per il Patrimonio Storico,
Artistico e Demoetnoantropologico del
Piemonte*

PRESTAZIONE:

Collaborazione al Progetto di
allestimento della mostra di pittura:

*La buona ventura di Georges de La Tour
del Metropolitan Museum di New York e
il caravaggismo nordico in Piemonte*

Galleria Sabauda - Torino



LUOGO:
CATEGORIE (D.M.
143/13):
PERIODO:

E.22 (*ex le*)

2002

Volti del Piemonte: Da Grosso a Casorati

COMMITTENTE E/O
FRUITORE:
PRESTAZIONE:

Elede S.r.l.

Collaborazione al Progetto di
allestimento della mostra di pittura:

Volti del Piemonte: Da Grosso a Casorati

Museo Borgogna - Vercelli



LUOGO:
CATEGORIE (D.M.
143/13):
PERIODO:

E.21 (*ex Id*)

2001

Le editiones principes alfieriane

COMMITTENTE E/O
FRUITORE:

*Comitato Nazionale per le celebrazioni
di Vittorio Alfieri*

PRESTAZIONE:

Collaborazione al Progetto di
allestimento della mostra bibliografico-
documentaria:

Le editiones principes alfieriane

Caveau della Biblioteca Reale - Torino

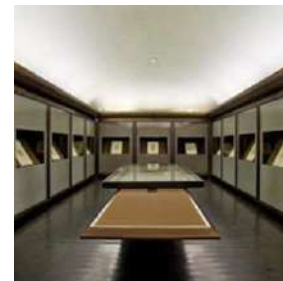

LUOGO:
CATEGORIE (D.M.
143/13):
PERIODO:

E.22 (*ex le*)

2001

Analisi Elettromagnetiche dell'Ambiente per il Benessere Abitativo

COMMITTENTE E/O
FRUITORE:
PRESTAZIONE: *Istituto GEA*
Misurazione dei campi elettromagnetici tecnici lungo tratti della linea di trasmissione dati in fibra ottica ed in alcune unità abitative private site lungo la linea, al fine di verificare la corrispondenza tra il malessere psicofisico denunciato dalle persone costituite in Associazione, il rumore cupo di fondo percepito dalle stesse 24/24h e l'emissione di campo magnetico a 50 Hz

LUOGO: Lecce
PERIODO: 2017

COMMITTENTE E/O
FRUITORE:
PRESTAZIONE: *Privato*
Analisi dei campi elettromagnetici di origine naturale, misurazione dei campi elettromagnetici tecnici, ipotesi di arredo con corretta disposizione dei letti in unità immobiliare ad uso B&B.

LUOGO: via Montevecchio, Torino
PERIODO: 2017

COMMITTENTE E/O
FRUITORE:
PRESTAZIONE: *Privato*
Analisi dei campi elettromagnetici di origine naturale e misurazione dei campi elettromagnetici tecnici in unità abitativa privata, con conseguente corretta disposizione degli arredi nella zona notte, a supporto di un'analisi Feng Shui

LUOGO: via Bonfante, Torino
PERIODO: 2017

COMMITTENTE E/O
FRUITORE:
PRESTAZIONE: *Privato*
Analisi dei campi elettromagnetici di origine naturale e misurazione dei campi elettromagnetici tecnici in unità abitativa privata in cui era già stata eseguita un'analisi dal punto di vista del Feng Shui, al fine di completare la valutazione della qualità del benessere abitativo

LUOGO: via Valentino Carrera, Torino
PERIODO: 2016

COMMITTENTE E/O

FRUITORE:

PRESTAZIONE:

Privato

Analisi dei campi elettromagnetici di origine naturale e misurazione dei campi elettromagnetici tecnici in unità abitativa privata, per valutazione della qualità del benessere abitativo in fase di acquisto dell'immobile

LUOGO:

via Mombasiglio, Torino

PERIODO:

2016

COMMITTENTE E/O

FRUITORE:

PRESTAZIONE:

Privato

Analisi dei campi elettromagnetici di origine naturale e misurazione dei campi elettromagnetici tecnici in unità abitativa privata, con conseguente corretta disposizione degli arredi nella zona notte

LUOGO:

via Roma, Torino

PERIODO:

2015

COMMITTENTE E/O

FRUITORE:

PRESTAZIONE:

Privato

Analisi dei campi elettromagnetici di origine naturale in unità abitativa privata, con conseguente corretta disposizione degli arredi nella zona notte

LUOGO:

Cavallermaggiore (Cn)

PERIODO:

2014

Autorizzo il trattamento dei dati personali ai sensi del DLgs 196/2003 e s.m.i.

DATA 30/06/2017

CRISTINA ROVANO

