

architetto
MICHELA LAGEARD



CURRICULUM VITAE

Indice

CV Curriculum Vitae

A Restauri di edifici vincolati

B Restituzioni

C Arredamento d'interni

D Preservazioni / grafica gare



CV



Michela Lageard

architetto

Laureata presso il Politecnico di Torino nel luglio del 1984 con una Tesi di Laurea in Progettazione Architettonica e Restauro, nello stesso anno sostiene l'esame di Stato ottenendo l'abilitazione all'iscrizione alla Professione; nel 1985 si iscrive all'Ordine degli Architetti della Provincia di Torino ("nataccola" 803). Nell'aa. 1992/93 vince una borsa di studio per collaborare all'attività didattica del corso di Composizione Architettonica tenuto dal Prof. A. Oglio d'Iso. Dall'anno accademico 1985/86, collabora al Corso di Allettamento e Museografia (Prof. S. Santarini) del Istitico di Torino, Facoltà di Architettura, in qualità di cultore della materia.

Nell'aa. 1996/97 svolge attività di tutor al Corso di Perfezionamento in Museologia presso il Dipartimento di Progettazione, Facoltà di Architettura, Politecnico di Torino.

Ha svolto collaborazioni, progetti e realizzato opere inerenti le diverse discipline dell'architettura, in particolare nel campo del Restauro e del Recupero del Patrimonio edilizio esistente. Dal 2008 è membro del Consiglio del "Centro Studi e Ricerche storiche sull'architettura militare del Piemonte".

È abilitata al Coordinamento della Sicurezza nella Progettazione e nell'Esecuzione ai sensi del D.lgs. 81/08 e s.m.i.

Ha svolto collaborazioni, progetti e realizzato opere inerenti le diverse discipline dell'architettura, in particolare nel campo del Restauro e del Recupero del Patrimonio edilizio esistente ed ha avuto l'opportunità di lavorare e di partecipare a numerosi concorsi nazionali ed internazionali.

Ha maturato la sua esperienza professionale sia in campo pubblico che privato e collaborato con numerosi professionisti di chiara fama e maestri dell'architettura italiana quali il Prof. Carlo Aymonino ed il Prof. Paolo Marconi per la realizzazione di progetti



complessi come il Recupero Conservativo del Teatro Carignano e Torino o la ristrutturazione della Colonia ebraica Mendel e Sionievich.

La sua attività spazia dal campo artistico alle opere di urbanizzazione, da quello di arredo e design a quello edile (restauro conservativo, ristrutturazioni, nuove costruzioni).

In particolare, il settore dell'edilizia residenziale è stato sviluppato e affrontato in diverse occasioni grazie alla collaborazione con imprese e Cooperative sociali impegnate nella realizzazione di unità abitative che garantiscano qualità alla portata di tutti i cittadini.

Ha seguito la progettazione e la direzione lavori di interventi di residenza agevolata e sperimentale con accesso a finanziamenti regionali tipo il "Progetto Casa 10-200" all'ingrosso di 24121, reggiano e al Presidente ONCA (Sistema di valutazione della qualità ambientale per gli edifici residenziali).

Nel 2010 ha aperto il proprio studio di architettura, in cui porta avanti l'esperienza di progettista, come singolo e in associazione temporanea di professionisti, sia in ambito pubblico che privato. Lagrand Architettura è una struttura in cui operano, oltre all'arch. Lagrand, 4 architetti, nonché consulenti esterni e tirocinanti a rotazione.



La Sede può contare su una rilevante dotazione tecnica ed è completamente attrezzata di tutte le necessarie dotazioni (spazi di lavoro, spazi per riunioni, collegamento telefonico e Internet, fax, fotocopiatore, plotter).

La tipologia degli strumenti utilizzati è quasi esclusivamente di carattere informatico (hardware e software) e comprende strumenti grafiche, personal computer, programmi idonei alla progettazione tecnica ed alla gestione dei progetti. La dotazione informatica è completa e più che sufficiente a far fronte alle esigenze della progettazione integrata.

A

Restauri edifici vincolati

Indice

Teatro Crignano, Torino

Forte Exiles, Exiles, Torino

Castello Inavour, Santena, Torino

Cottolengo 15, Torino

Palazzo Bollani

Piazza Castello, Torino

Collegio artigianielli - Parcheggio, Torino

Collegio artigianielli - Studentato / Bar / Piani, Torino

Collegio Artigianielli - Teatro Juvarra, Torino

Palazzo della Luce

Teatro Carignano

torino

ANNO 2004 - 2009

OPERE/LUOGO Progetto di recupero architettonico ed impiantistico del Teatro Carignano di Torino

COMITANTE Fondazione Teatro Stabile

PRESTAZIONE PROFESSIONALE Progettazione Definitiva, Esecutiva, Direzione Lavori

INCARICO in ATP con capogruppo Prof. Arch. Paolo Marzoni, Base engineering s.r.l. (arch. **Michela Legardi**, arch. Giancarlo Dettinis, Ing. Marco Bertagnoli, dott.ssa Gabriella de Maria, arch. Lorenza Dianziga, Ing. G. Gonnari, Itaca SpA, Migliore SWS Prof. Nicola Ruberelli

IMPORTO LAVORI € 9.800.471,05

Il Progetto riguarda il recupero architettonico ed impiantistico del Teatro Carignano: quindi non solo il delicato aspetto della tutela della sala nella sua decorazione originale, ma anche la riorganizzazione e razionalizzazione degli spazi per il pubblico della macchina scenica. La facciata su piazza Carignano ha perso la bussola lignea anni '90 per ritrovarla originaria aspetto compositivo voluto da Benedetto Albini con la soffiana in asse alla direzione del Principe di Carignano. Il forte legame con la storia di come è stato poi ripreso dalle stelle (su disegno di quale guardiano nel cortile di Palazzo Carignano) riproposte nei nuovi vani scala, nei cortili e nei bracci peripetrali delle nuove tappezzerie.

Michela Legardi si è occupata della Progettazione Definitiva ed Esecutiva dell'opera di restauro, dell'analisi e delle tecnologie, in particolare ha curato la riorganizzazione della zona scenica con la consulenza del direttore tecnico del Teatro Regio, con il direttore degli allestimenti del Teatro Stabile di Torino del Maestro Ruberelli, scenografo del San Carlo di Napoli. Ha svolto il ruolo di direttore operativo dell'opera e delle tecnologie.





Forte Exilles exilles

ANNO 2005 - 2011

OPERE/LAVORO Progetto di recupero del corpo di fabbrica del "Casolare" nel forte di Exilles - Exilles, Torino

COMMITTENTE Regione Piemonte

PRESTAZIONE PROFESSIONALE Progetto definitivo, esecutivo e direzione lavori

INCARICO in ATP con Studio Pevikon Associata, Tetrastudio Architetti Associati (arch. L. Giacomelli arch., Lorenza D'origlio, Bassi engineering s.r.l. (arch. **Michela Legrand**), Sintacca s.r.l., Ing. G. Gavetti, Mitec, arch. Chiosa Rato

SUPERFICIE 6500 mq

IMPORTO LAVORI € 4.801.636,30

Il progetto riguarda il recupero dei locali che affacciano sul loggione del Cortile del Casolare a funzione museale e inserimento di una occasione all'interno della rocca che consenta, senza barriere architettoniche, di raggiungere il forte dal piazzale dove possono arrivare le automobili. L'architetto presente di questa fortezza ha suggerito un atteggiamento di "conservazione del degrado" della struttura rispettando l'atmosfera e la seduzione che l'edificio conserva: i locali, in gestione al Museo della Montagna, saranno destinati ad ospitare il museo del forte, il museo delle armi e sale per esposizioni temporanee. Inoltre è stato studiato un percorso panoramico sul copertone esterno della testata ovest che permetterà di contemplare tutto il dipanarsi delle valli fortificate.

Michela Legrand si è occupata della progettazione definitiva ed esecutiva della Testata Ovest ed ha fatto il direttore operativo delle opere di restauro.



Castello Cavour 150 anni d'Italia

ANNO 2012 - in corso

OPERE/LUOGO Progetto per la nuova distribuzione museale del Castello Cavour a Santena (To)

ENTE SABBITORE Fondazione Castello Cavour

PRESTAZIONE PROFESSIONALE progettazione preliminare e definitiva

INCARICO in ATP con capogruppo Studio Pession Associato, Pession Engineering s.r.l., Simonetti Palotti Architetti Associati, Ipe Progetti s.r.l., Goldee Associates s.r.l. **CONSULENTE** Massimo Gramellini, arch. Alessia Grignani, arch. **Michela Laguarda**, Claudia Lombardi, Riccardo Mizzzi

Il progetto rientra nell'ampio programma di celebrazioni per Italia 150 e prevede la ri-funionalizzazione del castello di Santena come memoriale Cavour. Il castello già nel 1961 fu indicato come museo Cavour, ma per la scelta ricadde nelle adiacenti scuderie in quanto la villa/castello presentava limiti distributivi tali da preferirne la semplice conservazione quale dimora storica.

oggi i limiti fisici del contenitore sono in gran parte superabili grazie all'apporto delle nuove tecnologie realizzabili che sono in grado di ampliare, moltiplicare, superare lo spazio reale per affondare alla memoria lo spazio virtuale.

con questa premessa la Fondazione ha optato per una completa riorganizzazione del complesso edificio individuando le scuderie come sede della Fondazione, della biblioteca e di tutti i servizi accessori e di supporto al museo e di valorizzazione il corpo del castello con l'allestimento del memoriale.

In questa fase il gruppo di progettazione sta sviluppando il progetto preliminare.

Michela Laguarda copre il ruolo di consulente per il restauro architettonico.



B

Ristrutturazioni



Indice

Figlie dei Militari (sette), Torino

M (alison)OLE, Torino

Via Campana, Torino

Via Po, Torino

Borgo Dora, Torino

Borgo Dora (tris), Torino

Figlie dei Militari (cinque), Torino

Residenz Osasco

Heridye

Fm [sette] figlie dei militari

ANNO 2010 - 2011

OPERE/LUOGO Restaurazione di Palazzo in Via Figlie dei Militari e appartamento con veranda al piano primo - Torino

COMMITTENTE Privato

PRESTAZIONE PROFESSIONALE Progettazione, Professione, Definitiva, Esecutiva, Direzione Lavori

INCARICO Legend Architetture

L'intervento è un progetto di ristrutturazione straordinaria della copertura e decorazione delle facciate su struttura in cemento armato. Preservando un edificio, mantenimento il tessuto storico, sia per la scelta dei colori che dei materiali di finitura il cliente aveva della collaborazione del Settore "Discorso Urbano" della Città di Torino.

Sono stati utilizzati colori a colori scuri nella cartella colori della Città di Torino, tra cui Colore di Cordero per i fondi, Figherino chiaro per i modiglioni, i persimone le cornici, Terra d'Ombra per lo zoccolo. Inoltre è stato ripreso il gresito originale del 1922 del concesso.

Relativamente all'loggia al piano primo è stata studiata una nuova distribuzione planimetrica per ottimizzare gli spazi in funzione delle esigenze del cliente, sono stati sostituiti i serramenti ed è stata realizzata una sedia biodinamica nella loggia interna che affaccia verso il giardino. Sono stati adeguati gli impianti termici, idrico-sanitario ed elettrico e realizzato un nuovo servizio igienico.



M_[aison]olè

residenze temporanee

ANNO 2011 - 2012

OPERA/LUOGO Ristrutturazione di appartamento e
Via Giustiniano Fieschi - Torino

COMITANTE Privato

PRESTAZIONE PROFESSIONALE Progettazione
Preliminare, Definitiva, Esecutiva, Direzione Lavori

INCARICO Luguardi Architetture

Questa piccola unità immobiliare
è stata all'interno di un cortile
nei pressi del Museo del Cinema,
in una posizione strategica e di
grande suggestione.

L'intervento è un progetto di
manutenzione straordinaria
dei locali al piano terra di un
appartamento nel centro di
Torino con modifica dell'assetto
planimetrico e recupero del
piano seminterrato. L'unità
immobiliare è stata concepita
per essere messa sul mercato
come residenza per brevi
soggiorni turistico o di lavoro.
Il progetto ha previsto
il recupero del piano
seminterrato, destinato a
cantina, per realizzare
degli spazi accessori
abitabili ed il servizio
 igienico.



M_[aison]OLE





Via Campana palazzina anni '40

ANNO 2011 - 2012

OPERA/LUOGO Opere di ristrutturazione di appartamento in Via Campana - Torino

COMMITTENTE Privato

PRESTAZIONE PROFESSIONALE Progettazione Preliminare, Definitiva, Esecutiva, Direzione Lavori

INCARICO Luggerd Architetture

L'intervento è un progetto di ristrutturazione di un alloggio al primo piano di una palazzina anni '40. La ridistribuzione planimetrica è stata fatta nell'ottica di restituire gli spazi aperti di ingresso e soggiorno in modo da ricavare posto per una lavanderia ad ampio-ampio e muro. Gli interventi furono: il cambio il rifacimento di tutti gli impianti e dei servizi igienici, il recupero dei manufatti storici e l'installazione di nuove porte interne, la sostituzione di tutti i pavimenti.



Via Po

centro storico

ANNO 2012

OPERA/LUOGO Ristrutturazione di una terrazza in
Via Po - Torino

COMITENTE Privato

PRESTAZIONE PROFESSIONALE Progettazione
Preliminare, Definitiva, Esecutiva, Direzione Lavori

INCARICO Logeard Architecture



L'intervento è un progetto di manutenzione straordinaria di un attico in Via Po a Torino ancora in fase di il progetto prevede la realizzazione di 2 nuove aperture dal soggiorno verso il terrazzo in modo da aumentare la luce e valorizzare la presenza di questo bel terrazzo sul tetto di Torino. E' inoltre previsto il rifacimento dell'impermeabilizzazione e della pavimentazione del terrazzo e l'aggiunta di vasche per le piante e illuminazione decorativa. Verranno inoltre sostituiti tutti i serramenti dell'appartamento in modo da adeguarli alle normative sul risparmio energetico e sono previsti piccole modifiche sulla distribuzione interna.

Borgo Dora palazzina storica

ANNO 2012 - 2013

OPERA Ristrutturazione di un appartamento in Via Borgo Dora - Torino

COMITENTE Privato

PRESTAZIONE PROFESSIONALE Progettazione Preliminare, Definitiva, Esecutiva, Direzione Lavori

INCARICO Legard Architetture

L'intervento riguarda la ristrutturazione di un'unità immobiliare all'interno di una palazzina storica. Prima di intervenire sulla distribuzione interna è stato necessario rilevare il stato in legno in compromesso con l'unità sottostante che aveva subito delle tali deformazioni da richiedere l'aggiustamento temporaneo dei tralicci. Il solaio è stato realizzato in legno lamellare con una stratigrafia acciata in modo da eliminare il rumore da calpestio. È previsto il rifacimento di tutti gli impianti, dei servizi igienici, il restauro dei serramenti di facciata, la realizzazione delle nuove pavimentazioni.



Via Osasco
residenze



Harridge dei Mille abbigliamento

ANNO 2014

OPERE/LUOGO Progetto di ristrutturazione di un edificio vincolato per ospitare una nuova attività commerciale

COMMITTENTE Privato

PROFESSIONE PROFESSIONISTA Progettazione Preliminare, Definitiva, Esecutiva, Direttore Lavori

INCARICO **Lagoard Architettura** - Arch. Michela Lagoard, Architettura Vicens, Arch. Norberto



C

Armedamento d'intenti

Indice

Maridga, Torino

O(rope)T, Torino

Ronco Rha, Sorengo, Lugano

UI (dieci), Via Bertola, Torino

UI (dieci), Via Bertola, Torino

Harridge dei Mille

abbigliamento



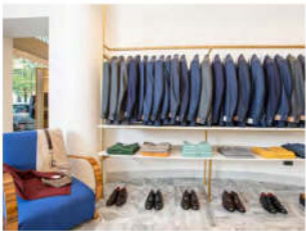

O[ropa]11

interni contemporanei

ANNO 2015 in corso

OPERE/LUOGO Nuova costruzione

COMMITTENTE Privato

PRESTAZIONE PROFESSIONALE Progettazione:
Preliminari, Definitiva

RICERCO Arch. Michela Laguardi, Arch. Flavia
Bassano Cinquetti - Base engineering, Arch. Andrea
Sensot, Ing. Andrea Cogni







Ronco Riva

Iugano sorengo

ANNO 2016 - in corso

OPERE D'INGEGNERIA Nuovi costruzioni & Savings,
Legione

COMITATO Privato

PRESTAZIONE PROFESSIONALE Progettazione
Preliminare, Definitiva, Esecutiva, Direzione Lavori

INCARICO Logeard Architecture - Base Engineering
- Caricisti & Partners



