

CURRICULUM PROFESSIONALE

DATI PERSONALI

Lidia ROLLERO

Nata a Pinerolo (TO) il 01 gennaio 1961

n.c.f. RLL LDI 61A41 G674D

P.IVA 05156060013

Studio e residenza: via Tofane, 44 A – 10141 Torino

mob. +39 335 83 68201 e-mail: lidia.rollero@gmail.com

pec: lidia.rollero@architettitorinopec.it

FORMAZIONE

- 27/02/1986 **laurea in architettura**
POLITECNICO DI TORINO - FACOLTA' DI ARCHITETTURA
VOTAZIONE 110/110
Formazione a carattere progettuale e strutturale - Tesi in progettazione architettonica: "A proposito del Piazzale Fusi in Torino", relatore prof. Giuseppe Varaldo, co-relatore prof. Domenico Bagliani
- 1979 maturità scientifica
LICEO SCIENTIFICO CARLO CATTANEO - TORINO
-

ESPERIENZE PROFESSIONALI

- dal 1986 ad oggi attività come Libero Professionista
- dal 02/05/1985 al 15/09/2015 dipendente presso lo studio dell'ing. Luigi Quaranta in Torino con ruolo di responsabile capo del settore architettura (ultima qualifica Quadro)
- 17/09/1986 iscrizione all'Albo degli Architetti della Provincia di Torino con il n°. 2475
- dal 16/11/1981 al 03/03/1983 dipendente presso lo studio PRO.GEN. Srl in Torino con ruolo tecnico
-

ATTIVITA' PROFESSIONALI AGGIUNTIVE

- dal 2017 ad oggi membro del Focus Group dell'OAT Ordine degli Architetti di Torino Concorsi e qualità' del progetto
- dal 2014 ad oggi membro del Focus Group dell'OAT Ordine degli Architetti di Torino Conservazione, riuso e restauro
- 1996/2007 membro della Commissione Edilizia del Comune di Cantalupa (TO)

CAPACITA' E COMPETENZE RELAZIONALI E ORGANIZZATIVE

Competente nell'organizzazione e nella gestione dell'ingegnerizzazione di progetti di grandi dimensioni, anche per gruppi internazionali, avendo svolto Ruolo di capo progetto nel Coordinamento generale di progetti Opere Civili per l'architettura e relativi componenti tecnici.

Dimostrata capacità di gestire progetti nel rispetto dei tempi e dei costi.

Interazione con referenti esteri e con enti pubblici.

Valida progettista di opere architettoniche.

Competente nella redazione di pratiche edilizie urbanistiche ed amministrative comprensive di tutto l'iter autorizzativo: Comune, Soprintendenze, Vigili del fuoco, ASL, Commissioni di Vigilanza.

Elevato senso etico e di integrità lavorativa.

CONOSCENZA DELLE LINGUE

Madrelingua: Italiano
Altre lingue: Inglese livello C1
Francese livello B1
Tedesco livello A1

CAPACITA' E COMPETENZE TECNICHE

Uso dei principali programmi di disegno e grafica (Autocad, Revit, Photoshop, SketchUp).

Uso dei programmi di Microsoft Office.

CORSI DI SPECIALIZZAZIONE

2019	aggiornamento 40 ore corso sulla sicurezza e salute dei lavoratori sul posto di lavoro ai sensi D. Lgs.81/2008
2013	corso sulla sicurezza e salute dei lavoratori sul posto di lavoro ai sensi D. Lgs.81/2008
2004	corso "I lavori pubblici" presso il Politecnico di Torino
1998	corso sulla sicurezza e salute dei lavoratori sul posto di lavoro ai sensi del D.Lgs.494/96

ALTRE INFORMAZIONI

Attività di volontariato svolta in modo costante e continuativo.

Hobby: viaggi, sci, pittura, fotografia, gardening.

PRINCIPALI PROGETTAZIONI E DIREZIONI LAVORI ESEGUITE

2021 **Committenti Vari - INTERVENTI DI RECUPERO EDILIZIO SU FABBRICATI VINCOLATI, STORICI E RURALI AI FINI DELL'OTTENIMENTO DEGLI SGRAVI FISCALI**

Progetto architettonico definitivo ed esecutivo
Direzione Lavori
Coordinamento della Sicurezza in progettazione ed esecuzione

2020/2021 **S.C.R. Piemonte S.p.A. - NUOVO COMPLESSO AMMINISTRATIVO E ISTITUZIONALE DELL'ENTE REGIONE PIEMONTE - PROMENADE**

Supporto alla D.L. per la definizione del progetto lato via Nizza

2019/2020 **S.C.R. Piemonte S.p.A. - NUOVO COMPLESSO AMMINISTRATIVO E ISTITUZIONALE DELL'ENTE REGIONE PIEMONTE - TORRE REGIONE**

Supporto alla D.L. per la redazione di perizie, verifiche delle difformità costruttive ed attività correlate nell'ambito dell'intervento di completamento

2016/2018 **FERRARI GES 2 - EDIFICIO PER AMPLIAMENTO BANCHI MOTORE E COMPLETAMENTO NUOVA GESTIONE SPORTIVA**

Local architect per la Direzione Artistica per lo Studio Wilmotte & Associés con assistenza alla Direzione Lavori.
Progetto architettonico definitivo ed esecutivo in collaborazione con lo Studio Wilmotte & Associés. Progetto municipale di variante

2013/2018 **RISTRUTTURAZIONE DELLE ARCATI 22-24-26-28 DEI MURAZZI DEL PO PER LA REALIZZAZIONE DI UN LOCALE DI INTRATTENIMENTO ED INTERVENTI SUCCESSIVI**

Progetto architettonico definitivo ed esecutivo
Direzione Lavori
Progetto allestimento interno

2013/2014 **RISTRUTTURAZIONE CON AMPLIAMENTO DI PALAZZINA IN TORINO, CORSO FERRUCCI**

Progetto architettonico esecutivo e collaborazione alla Direzione Lavori
Coordinamento della Sicurezza in esecuzione

2012/2014 **FERRARI NUOVA GES - NUOVO EDIFICIO GESTIONE SPORTIVA FERRARI IN MARANELLO**

Collaborazione al progetto architettonico definitivo e progetto esecutivo con lo Studio Wilmotte & Associés
Progetto allestimento interno

2012 **RISTRUTTURAZIONE DEL CONVENTINO DI BERGAMO**

Progetto architettonico definitivo

2011/2012 **RISTRUTTURAZIONE DEL COMPLESSO DEI GESUITI A POSILLIPO, NAPOLI**

Progetto architettonico preliminare



PALAZZO REGIONE PIEMONTE E PROMENADE

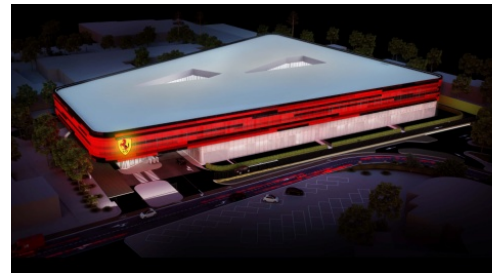

FERRARI NUOVA GES



FERRARI GES2



TORINO, LOCALE AI MURAZZI

- 2011/2012 **TORRE REGIONE PIEMONTE**
Partecipazione al progetto costruttivo delle opere esterne e alla fase iniziale del progetto costruttivo dell'edificio
- 2010 **ATIVA – SISTEMA AUTOSTRADALE TANGENZIALE DI TORINO - PROGETTO PER LA REALIZZAZIONE DELLA NUOVA CASERMA DELLA POLIZIA STRADALE**
Progetto architettonico definitivo
- 2010 **G.T.T. S.P.A. GRUPPO TORINESE TRASPORTI - NODO FERROVIARIO DI TORINO – COLLEGAMENTO LINEA TORINO CERES LUNGO LA DIRETTRICE CORSO GROSSETO**
Progetto definitivo
Responsabile gruppo opere specialistiche per l'architettura
- 2009/2011 **LTF - NUOVA LINEA TORINO – LIONE PARTE COMUNE ITALO-FRANCESE – TRATTA IN TERRITORIO ITALIANO**
Progetto preliminare in variante
Responsabile architettura e paesaggio per il lotto C3 – Genio civile
- 2009/2010 **RESTAURO E RISANAMENTO CONSERVATIVO DI VILLA LIBERTY IN CUMIANA, CORSO VITTORIO VENETO**
Progetto architettonico definitivo ed esecutivo
Direzione lavori
- 2008 **PROGETTO DI EDIFICI RESIDENZIALI IN BORGARO TORINESE, SAN PANCRAZIO, UMI II E III**
Progetto architettonico definitivo
- 2007/2011 **TRM TRATTAMENTO RIFIUTI METROPOLITANI TORINO – IMPIANTO DI TERMOVALORIZZAZIONE DEI RIFIUTI DELLA PROVINCIA DI TORINO**
Partecipazione all'appalto concorso
Progetto architettonico esecutivo e costruttivo
- 2006/2007 **PROGETTO DI COMPLESSO RESIDENZIALE A 6 - 9 P.F.T. IN VENARIA REALE, VIA DRUENTO**
Progetto architettonico definitivo ed esecutivo
- 2006/2011 **PROGETTO DI EDIFICIO RESIDENZIALE A 8 P.F.T. E ARRETRATO IN TORINO, INTERNO VIA SANTA MARIA MAZZARELLO**
Progetto architettonico definitivo ed esecutivo
- 2005/2008 **RISTRUTTURAZIONE DI EDIFICIO INIZIO NOVECENTO IN TORINO, CORSO DE GASPERI**
Progetto architettonico definitivo ed esecutivo
Direzione lavori
- 2005/2006 **AEROPORTO INTERNAZIONALE DI TORINO CASELLE – AMPLIAMENTO PER LE OLIMPIADI INVERNALI 2006**
Direzione operativa delle opere architettoniche
- 2005 **CONSIGLIO NAZIONALE DELLE RICERCHE - INTERVENTO DI COMPLETAMENTO DELLA RISTRUTTURAZIONE DI FABBRICATO EX-INDUSTRIALE NEL PORTO DI NAPOLI – GEOMARE SUD**
Progetto architettonico definitivo ed esecutivo

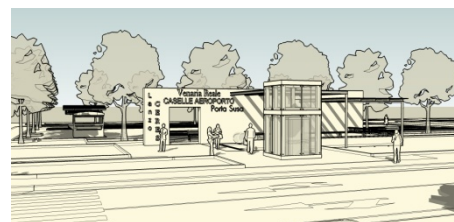

TORINO, STAZIONE CORSO GROSSETO



RISTRUTTURAZIONE IN CUMIANA



TORINO, TRM



TORINO, RISTRUTTURAZIONE IN CORSO DE GASPERI

2005 **PROGETTO DI EDIFICIO RESIDENZIALE IN TORINO, SPINA 3, VALDOCCO, UMI VI NORD**

Progetto architettonico definitivo

2004/2005 **EDIFICIO RESIDENZIALE IN TORINO, SPINA 3, MICHELIN NORD**

Direzione lavori

2004 **G.T.T. S.P.A. GRUPPO TORINESE TRASPORTI - METROPOLITANA AUTOMATICA DI TORINO - LINEA 1 - TRATTA 3 - 4: PROLUNGAMENTO SUD (LINGOTTO-BENGASI) - PROLUNG. OVEST (COLLEGNO DEPOSITO-RIVOLI-A32-ROSTA).**

Coordinamento Tecnico Generale dei Consulenti per la Progettazione preliminare



TORINO, AEROPORTO CASELLE

2002/2003 **CASTELLO DI RIVOLI - MUSEO D'ARTE CONTEMPORANEA - REALIZZAZIONE DELLA NUOVA SEDE DEL DIPARTIMENTO EDUCAZIONE NELLA TORRE SUD DEL CASTELLO DI RIVOLI**

Progetto architettonico definitivo ed esecutivo
Direzione lavori

2002 **MUSI.NET. S.P.A. - SACRA DI SAN MICHELE. STUDIO DI FATTIBILITÀ SVINCOLO E PARCO TEMATICO**

Progetto architettonico

2002 **REGIONE PIEMONTE - PROGETTO PER IL PARCO SCIENTIFICO TECNOLOGICO PER L'AMBIENTE IN TORINO - ENVIRONMENT PARK**

Collaborazione alla direzione lavori per la parte architettonica



2001 **CONCORSO INTERNAZIONALE PER LA REALIZZAZIONE DEL NUOVO PALAZZO PER LA REGIONE PIEMONTE IN TORINO**

Partecipazione alla fase finale del concorso fra i primi dieci selezionati

2000 **PROGETTO DI EDIFICIO INDUSTRIALE MULTIPIANO IN STRADA CEBROSA, TORINO**

Progetto architettonico definitivo ed esecutivo

1998/2003 **CONSIGLIO NAZIONALE DELLE RICERCHE - INTERVENTO DI RISTRUTTURAZIONE DI FABBRICATO EX-INDUSTRIALE NEL PORTO DI NAPOLI - GEOMARE SUD**

Progetto architettonico definitivo ed esecutivo
Collaborazione alla direzione lavori per la parte architettonica



NAPOLI, GEOMARE SUD

1998/2001 **REGIONE PIEMONTE - DOC.U.P. 1997/99 PROGETTO PER STRUTTURA POLIVALENTE PER IL RITROVO TURISTICO - CULTURALE E PER CONGRESSI E CONVEGNI IN CANTALUPA (TO)**

Progetto definitivo ed esecutivo
Coordinamento per la sicurezza in fase di progettazione ed esecuzione (D.Lgs.494/96)
Direzione lavori

1998 **PROVINCIA DI BIELLA - PROGETTO DI RISTRUTTURAZIONE DELLA EX CASERMA CARABINIERI A BIELLA PER LA SEDE DELLA NUOVA PREFETTURA**

Progetto architettonico definitivo

1996/2004 **CONSIGLIO NAZIONALE DELLE RICERCHE - INTERVENTO DI RISTRUTTURAZIONE PER LA REALIZZAZIONE DEL POLO BIOTECNOLOGICO IN NAPOLI**

Progetto architettonico definitivo ed esecutivo
Collaborazione alla direzione lavori per la parte architettonica



1996/2000 **PROGETTO DI RESTAURO CONSERVATIVO E RISTRUTTURAZIONE EDILIZIA DI EDIFICIO IN VIA SOMMEILLER - PINEROLO (TO)**

Progetto architettonico definitivo ed esecutivo
Direzione lavori

1990/2000 **MINISTERO DEI LL.PP. - NUOVO PALAZZO DEGLI UFFICI FINANZIARI - CUNEO**

Progetto architettonico esecutivo
Collaborazione alla direzione lavori



CANTALUPA, STRUTTURA POLIVALENTE

1989/1991 **PALAZZO DEI CONTI DI CAVORETTO IN VIA SAN MARTINO - MONCALIERI (TO)**

Progetto opere di consolidamento strutturale

1987/1992 **FILIALE DI VENDITA ED ASSISTENZA AUTO VOLKSWAGEN E SUCCESSIVO AMPLIAMENTO - TORINO**

Progetto architettonico definitivo ed esecutivo
Allestimento interni



1986/1992 **FONDAZIONE PIETRO ACCORSI, VIA PO 55/57 - TORINO**

Progetto opere di consolidamento strutturale
Collaborazione alla direzione lavori



CASTELLO DI RIVOLI, CENTRO EDUCATIVO

Autorizzo il trattamento dei miei dati personali ai sensi del Regolamento UE 2016/679 e del Decreto Legislativo n. 196 del 30 giugno 2003 "Codice in materia di protezione dei dati personali" e s.m.i.

Torino, 09 settembre 2021

Lidia Rollero

Arch.
LIDIA
ROLLERO
n° 2475
ORDINE DEGLI ARCHITETTI DELLA PROVINCIA DI TORINO