

**Roberto Drocco**  
architetto

Via Valdellatorre , 11  
10044 Pianezza (To)  
Tel. 011.967.69.53  
335.35.15.88

[roberto.drocco@studioarchitetture.it](mailto:roberto.drocco@studioarchitetture.it)  
[roberto.drocco@architettitorinopec.it](mailto:roberto.drocco@architettitorinopec.it)

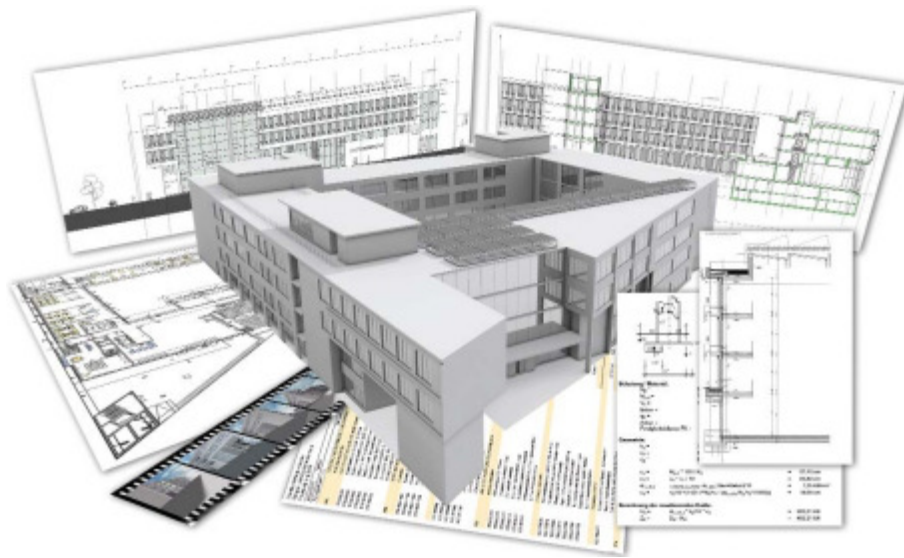

**CURRICULUM PROFESSIONALE**

agg. 2015

**Roberto Drocco**  
Architetto

Via Valdellatorre, 11 - 10044 PIANEZZA (To) - Tel. 011.967.69.53 - 335.35.15.88  
e-mail: [roberto.drocco@studioarchitetture.it](mailto:roberto.drocco@studioarchitetture.it)

**ANAGRAFE**

Nato a: Pianezza (To) il 10 maggio 1959 C.F. DRCRRT59E10G559V - P. IVA 10575710016

Residente in Pianezza (To) - Via Valdellatorre, 11 - Tel.011.967.69.53

Diploma Scuola Media Superiore conseguito presso  
Istituto Tecnico per Geometri "La Salle" - Via Lodovica, 14 - 10131 Torino  
Maturità conseguita nell'Anno Scolastico 1977-78

Laurea conseguita presso:  
Politecnico di Torino - Facoltà di Architettura  
Laurea conseguita nel Dicembre 1983 n° iscrizione Ordine Architetti 2252 dal 1985

L'attività descritta comprende tre ambiti:

- a) Attività Professionale generica
- b) dettagli dell'attività in ambito museale
- c) incarichi di Enti pubblici
- d) attività di formazione

**a) attività professionale generica**



Collaborazione con il Museo Nazionale della Montagna "Duca degli Abruzzi" di Torino  
Via G. Giardino, 39 10131 Torino - (1978 al 1994)



Insegnante Corso di Disegno presso L'Istituto Salesiano A. Richelmy - Via Medail, 13 - To  
(1980 al 1990)



Allestimenti museali e per mostre temporanee in Italia, Europa, Asia  
Collaborazione Direzione Tecnica Museo Nazionale Montagna e  
collaborazione al coordinamento editoriale di pubblicazioni inerenti risorse  
agricolo-montane del territorio piemontese e dell'arco alpino. (dettaglio  
pagine seguenti)



Socio Onorario della Società Storica Valli di Lanzo con sede in Lanzo  
Torinese. Finalità della Società Storica: rivalutazione del patrimonio  
artistico, letterario ed architettonico delle Valli di Lanzo. (1983)



Redazione, coordinamento volumi stampati a cura dell'Assessorato alla Montagna della Provincia di Torino su Musei della memoria contadina nella Provincia Torinese (dalle Valli Valdesi alle Valli di Lanzo) (1984)



Curatore della mostra "Ottavo centenario degli Antoniani" celebrazioni a Sant'Antonio di Ranverso (Buttiglieria Alta - To) a cura dell'Ordine Mauriziano di Torino. (1988)



Partecipazione ad incontri internazionali all'interno dell'organismo Co.tra.O. Comitato Transalpino per la gestione del territorio alpino del settore Occidentale (Svizzera-Francia-Italia) (1990)



Insegnante Corso Disegno presso Istituto tecnico per Geometri "La Salle" - Via Lodovica, 14 – Torino (1990 al 1998)



Progetto coordinato con la Città di Torino per la sistemazione della Piazza dei Cappuccini (Santa Maria del Monte) (1992)



Redazione di un catalogo sulla filmografia alpina mondiale e organizzazione di un archivio con filmoteca e videoteca (1993)



Premio "Camos d'Or" per l'interesse socio-storico-architettonico delle antiche strutture di Balme (Lanzo) (1993)



Partecipazione a Film festival presso sedi italiane ed Europee (Féztival du cinéma de montagne, Antibes; International alliance for mountain film, Graz; Festival del Cinema di Montagna, Trento) - (1984 al 1993)



Ciclo di conferenze sull'architettura rurale delle Valli di Lanzo presso sedi in Lanzo Torinese, Ceres, Balme (1984 e nel 1989)



Socio ordinario della Società Storica Valli di Lanzo con sede in Lanzo Torinese (1995)



Consulente Dealer AutoDESK per il programma software AutoCAD con diploma di corsista conseguito nel 1993 presso la sede AutoDESK di Agrate Brianza (Milano) Centro Colleoni (1993 al 1995)



Studio Professionale con progetti architettonici con caratteristiche civili ed industriali nel comprensorio torinese (dal 1993)



Redazione di progetti per impiantistica industriale per conto Energetic and Nonconventional Project Advise di Capannoni proprietà FIAT in Torino e Melfi (1993 al 1995)



Membro della Commissione Igienico Edilizia presso il Comune di Pianezza (To) (1993 al 2012)



Competence Center software house tedesca Nemetschek G.A. di Monaco di Baviera (1994)



Rilievi e restituzioni al computer del Castello di Marentino - Centro Congressi FIAT per conto E&NPA (1995)

Rilievi e restituzioni al computer degli edifici FIAT di Corso Marconi, 10 e 20 a Torino (sede FIAT) per conto E&NPA (1996)



Restituzioni grafiche computerizzate di Scuole e Piscine Torinesi per l'adeguamento alla normativa sugli impianti elettrici. (1995 al 1996)

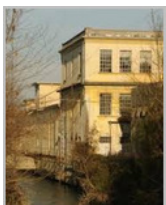

Rilievi e restituzioni al computer complesso industriale "Nuova Torcitura di Sagrado S.p.A." ex stabilimento SNIA Viscosa presso Sagrado (Go). Modello tridimensionale finalizzato alla collocazione degli impianti per l'amodernamento dell'attività. (1996)

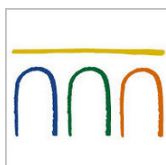

Realizzazione per conto Istituto Bancario San Paolo di Torino (Ufficio Tecnico - Via Lugaro - To) di simulazione tramite elaborazioni al computer della nuova sistemazione dei corridoi e disimpegni della sede di Piazza San Carlo (To) - (1996)



Perizie tecniche asseverate per Istituti Bancari e Società di Leasing in relazione ad immobili di proprietà dell'Istituto oppure in corso di acquisizione. Verifiche catastali, indagini presso il Comune di pertinenza, valutazioni in base agli strumenti urbanistici adottati. (1996 e 1997)



Realizzazione cartografia del Comune di Poirino su supporto informatico ai fini della pianificazione del territorio e della redazione di piani urbanistici. (1997)



Collaborazione con la Ditta Prograf di Cengio (Sv) per la realizzazione di software gestionali per Enti pubblici: Comuni, Province, Parchi, Ospedali, Musei ed Enti Morali.  
Nell'ambito progettuale risoluzione informatizzata per Piani Paesaggistici, Regolatori e strumenti Urbanistici in genere. (1997)



Pubblicazione all'interno di "miscellanea celebrativa" a cura Società Storica Valli di Lanzo su edificio alpino dell'Alta Valle di Ala di Stura con il titolo "Antiche strutture abitative in Balme". (1998)



Direttore della Filiale e responsabile per il Piemonte della software house tedesca Nemetschek G.A. (1998)



Partecipazione al SAIE di Bologna in qualità di espositore-consulente per i programmi CAD e per X-World software in ambito gestionale e facility management. (1998 al 2005)

**X-museo**

Progetto di un software per l'archiviazione delle Opere d'Arte, secondo i criteri stabiliti dal Ministero per i Beni e le Attività Culturali, per la corretta schedatura delle Opere d'Arte. Coordinamento programmatori in Italia e Germania finalizzata alla realizzazione di banche dati object oriented.  
La catalogazione e l'attività di registrazione, descrizione e classificazione di tutte le tipologie di beni culturali attraverso il Software consentono di individuare e conoscere i beni, documentarli in modo opportuno e archiviare le informazioni raccolte secondo precisi criteri. I criteri operativi sono stati indicati dall'Istituto Centrale Catalogo e Documentazione (ICCD) che gestisce il catalogo nazionale dei beni culturali di interesse archeologico, architettonico, storico-artistico, demotnoantropologico nella loro integrazione e nel loro contesto territoriale. (1999)



Partecipazione al 4° Salone dei Beni Culturali – Giardini della Biennale – Venezia con software per l'archiviazione delle Opere d'Arte (1999)



Progetto per la nuova sistemazione dell'area gioco pertinente l'Oratorio San Luigi in Pianezza (To) (1999)



Progettazione ed installazione di software gestionale con tecnologia internet (consultazione via Web) per i Musei. Vengono prese in considerazione le schedature delle opere d'arte e tutti gli ambiti gestionali: impianti di sicurezza, sorveglianza, cicli manutentivi ecc. Installazione presso "Opificio Pietre Dure" – Via degli Alfani, 78 - Firenze (2000)



Progettazione ed installazione di software gestionale per i Musei. Schedatura delle opere d'arte ed ambiti gestionali. Schedatura specifica per la Conservazione ed il Restauro - Museo Civico presso il Castello Svevo – Piazza Castello - Barletta (2000)



Partecipazione alle edizioni di Museum Image - Arezzo - fiera specifica sui servizi museali con software per l'archiviazione delle Opere d'Arte. (2000, 2001, 2002)



Nel corso del 2001 consulenze ed installazioni del programma gestionale per Enti Museali presso le sedi del Museo d'Arte Contemporanea di Palazzo Pitti di Firenze; Palazzo Mansi di Lucca; Palazzo dei Normanni (sede Regione Siciliana) Palermo; Musei del Priamar di Savona; Sistema Musei di Torino; Ufficio Catalogo della Soprintendenza di Firenze (Uffizi) sotto la Direzione della Dott.sa Giovanna Damiani; Musei di Stato della Repubblica di San Marino; Museo Civico di Sassoferrato (An). (2001)



Progetto per il conseguimento di fondi pubblici (approvato dalla Regione Piemonte Ufficio Turismo) per la realizzazione di Appartamenti ad uso Ostello per la Gioventù presso l'Oratorio Ss. Pietro e Paolo in Pianezza (To) (2001)

Studi di fattibilità per il recupero funzionale della Ex-Chiesa di San Rocco in Pianezza (To) e la costruzione di salone polivalente nell'interrato con area gioco in superficie; progetto per la realizzazione di appartamenti per la ricettività destinati ad organizzazioni giovanili. (2001)

Progetto per la realizzazione del portale in stile Settecentesco per il nuovo accesso alla Casa Parrocchiale sulla Via Lascaris collocato a fronte della recinzione in muratura costituenti la identificazione dell'area del vecchio Castello di Pianezza (To). (2003)



Incarico dell'Amministrazione Comunale di Pianezza (To) per il progetto: Recupero funzionale dell'antico ricetto di Pianezza. Pavimentazione, rifacimento delle reti tecnologiche ed arredo urbano della Via al Borgo. (2003)



Incarico dell'Amministrazione Comunale di Pianezza (To) per il progetto di ristrutturazione della Villa Casalegno al fine del pubblico utilizzo con destinazione per esposizioni. (2003)



Incarico dell'Amministrazione Comunale di Pianezza (To) per il recupero funzionale della Torre Medioevale del Ricetto. Rifacimento della copertura, recupero accessibilità storica dalla Via C. Pellegrino, consolidamento della cella campanaria, installazione apparecchiatura per campane, recupero e sistemazione della scala interna. (2003)



Progetto per villa bifamigliare da costruirsi presso l'isola Eubea (Grecia) realizzazione di elaborati cartacei, immagini e filmati descrittivi finalizzati ad un efficace controllo progettuale in vista della distanza tra sito e lo studio di progettazione. (2004)



Progettazione edifici civili monofamigliari, bifamigliari e di edilizia collettiva; redazione Piani Quadro finalizzati allo sfruttamento di aree omogenee di piano e conseguente redazione di Piani Esecutivi Convenzionati. (2004-2005)



Rilievo planovolumetrico della Cappella Madonna della Stella in Pianezza (To). (2004)



Studio di fattibilità in collaborazione con altri Professionisti per la realizzazione del nuovo accesso al Pronto Soccorso dell'Ospedale San Luigi Gonzaga di Orbassano (To). (2005)

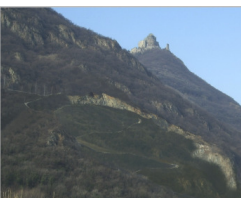

Fotoinserimento e realizzazione grafica di modello virtuale del recupero della Cava sulle pendici del Monte Pirchiriano (Sacra di San Michele) in località Sant'Ambrogio di Susa (To). (2005)



Studi di fattibilità per il recupero della struttura ex-industriale sita in Via Maria Bricca presso il Fiume Dora in Pianezza (To); pratiche e consulenze presso Magistrato del Po (To) e Beni Ambientali della Regione Piemonte. Redazione Piano di Recupero dell'intera area. (2005)

Progetto per il conseguimento di fondi pubblici (approvato dalla Regione Piemonte Ufficio Turismo) per la realizzazione di Appartamenti-Case Vacanza presso la struttura ex-industriale di Via Maria Bricca in Pianezza. (2005)



in collaborazione con studi di progettazione e professionisti elaborazioni di CG (computer grafica) riguardo a progetti per l'inserimento ambientale di edifici e la descrizione di idee progettuali tramite la realizzazione di immagini statiche ed in movimento finalizzate a presentazioni pubbliche per Amministratori o per il pubblico. (2004-2005)



Membro della Commissione Tecnica per il "Concorso Europeo di Progettazione" della nuova sistemazione ed ampliamento del Museo dell'Automobile "Carlo Biscaretti di Ruffia" in Torino. (2005)



esecuzione elaborati progettuali illustrativi e tecnici e collaborazione al Progetto per Campo da Golf "nove buche" in Cavour (To) nell'ambito del recupero dell'area già destinata a cava nei pressi del Torrente Pellice in collaborazione con altro Professionista. (2005)



studio di fattibilità presso il Comune di Squillace (Cz) per Campo Golf "diciotto buche", villaggio residenziale ed Hotel della consistenza di ducentotrenta camere in collaborazione con altri Professionisti (2005)



analisi delle criticità derivanti dalle barriere architettoniche nel Comune di San Mauro Torinese (To) in collaborazione con SIOGES di Torino e con F.I.A.B.A. Fondazione Italiana per l'Abbattimento delle Barriere Architettoniche. (2006)



Consulenza presso il Comune di Druento per l'analisi delle criticità derivanti dalle barriere architettoniche. (2005)



realizzazione di modello tridimensionale per valutazioni di inserimento ambientale dell'ampliamento della Scuola in Givoletto (To) in collaborazione con altri Professionisti (2006)



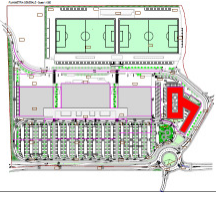

Direzione Lavori per la realizzazione di una piastra commerciale e direzionale per complessivi 14.400 metri quadrati. Area P.E.C. CC1 Pianezza (To). (2006)



Progettazione di palazzina uffici per complessivi 4.400 metri quadrati in area P.E.C. CC1 in Pianezza (To). (2006)



Studio di fattibilità urbanistica e progetto preliminare per la realizzazione di spazi per il ritrovo di gruppi appartenenti ad organizzazioni locali nei locali pertinenziali alla Cappella Madonna della Stella in Pianezza (To). Incarico Amministrazione Comunale per la progettazione definitiva ed esecutiva dell'immobile di proprietà del Comune di Pianezza. (2006)



Incarico congiunto con con altro Professionista per il progetto dell'allestimento dell'Antiquarium archeologico per il comprensorio di Varisella e Baratonia (To). (2007)

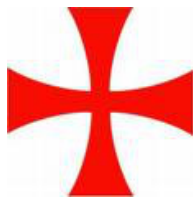

Ricostruzione tramite CG computer-grafica della "Cappella dei Templari" ai Mastri di Rivarolo (To) Rilievo del sito, ricerca iconografica, costruzione del modello dell'edificio e del terreno di pertinenza. L'attività è rivolta a complemento di una pubblicazione patrocinata dalla Città di Rivarolo. (2007)



Membro della Commissione Edilizia del Comune di Druento (To) dal 2009 al 2014



Noi per Loro ONG Torino Riconosciuta con D.M. N° 128/001327 del 19/03/1988 – progetto di residenza convenutale, asilo e scuola primaria presso la Missione di Kusumbalesa (Congo). Coordinamento imprese ed artigiani per la produzione di strutture semiprefabbricate da assemblare in loco. (2012)



Noi per Loro ONG Torino Riconosciuta con D.M. N° 128/001327 del 19/03/1988 – recupero funzionale della Chiesa Parrocchiale presso la Missione in Malawi. Coordinamento con operatori ed artigiani per risoluzione di problematiche che si sono manifestate sulle strutture dell'edificio derivanti dalle particolari situazioni climatiche. (2012)



Noi per Loro ONG Torino Riconosciuta con D.M. N° 128/001327 del 19/03/1988 - Ampliamento edificio scolastico presso la Missione in Freetown della Sierra Leone. Coordinamento per analisi e reperimento materiali per la spedizione

relativa all'ampliamento ed alla realizzazione delle finiture di facciata ed impianti. (2012-2013)



Noi per Loro ONG Torino Riconosciuta con D.M. N° 128/001327 del 19/03/1988 – Ucraina presso città di Leopoli e Kiev coordinamento in loco delle iniziative riguardanti la costruzione di Casa-Famiglia per i bambini e ragazzi orfani ed abbandonati; delle strutture della Casa Parrocchiale e Foresteria di Leopoli; sopralluoghi e verifiche di fattibilità presso edifici provenienti da lasciti e donazioni al fine di razionalizzarne le destinazioni; sopralluogo di verifica per la fattibilità economica su terreno edificabile in Kiev con progetto approvato per casa, oratorio e Chiesa. (2013)



Direzione Lavori complesso residenziale, commerciale e terziario in Rivoli Corso Francia/Corso Susa area ex stazione filobus (2010-2014)



Direzione Lavori, realizzazione modello tridimensionale per tracciamenti in cantiere delle sei rampe ellittiche incrociate per senso di marcia. Progettazione copertura vani scala e raccordi con passerella pedonale su via pubblica. Rivoli - Via Rita Levi Montalcini. Urbanizzazioni inerenti area Ex Stazione Filobus. (2012-2015)



Rosta – Stabilimenti Maris Corso Moncenisio  
Pratica Paesaggistica e D.I.A. per la realizzazione di parcheggio ad uso pubblico tra gli accessi ai fabbricati ed il Corso Moncenisio.



Rosta – Stabilimenti Maris Corso Moncenisio  
Pratica Paesaggistica e D.I.A. per la realizzazione di canna aspirazione forzata relativa alle attività interne con relativa Autorizzazione Ambientale



Settimo Torinese - Progetto struttura ricettiva di ottanta camere, area meeting e struttura interna ricreativa. Recupero edificio con destinazione originale rurale, inserimento nuova manica con materiali e composizione contemporanei. Parcheggio e strutture interrato di circa 5000 mq. Superficie Hotel 2500 mq per piano. L'edificio è distribuito su due livelli fuori terra. (2015)



Pianezza – Farmacia centro storico. Collaudo strutture e adattamento locali ad uso commerciale. Attività di Coordinamento di Impresa, Progettisti arredamento, Progettisti Impianti, Progettista strutture e Tecnico per Catasto. (2015)



Imperia Oneglia località Capo Berta. Ristrutturazione Villa, progetto nuova distribuzione, risanamenti murali, adeguamenti normativi, scale interne con uso di materiali locali. Pavimentazione di tutti i piani in ardesia di formato ottagonale alternata a quadrotti in marmo bianco. Progetto arredo: Cucina in muratura, libreria in cartongesso, parete camino, scala interna metallo e legno. Progetto illuminazione ed individuazione corpi illuminanti. (2015)



Pianezza - Progetto di massima per complesso residenziale  
Progetto per sei appartamenti di pregio in zona collinare ad alto rendimento energetico. Ipotesi per strutture portanti e di tamponamento in legno. Edificio attento alla qualità dei materiali per ridurre al minimo il consumo di energia dell'edificio e ottenere il massimo benessere abitativo. (2015)



Moncalieri Via Trieste zona Parco Vallere – Concesionario Mercedes  
Pratica per rifacimento pavimentazione piazzali, Pratica Paesaggistica per nuova illuminazione LED e mascheramento edificio in disuso attraverso quinte con cornice metallica e teli tensionati perimetralmente che riportano con immagini reclamistiche. (2015)



Rivoli Centro Storico – Vicolo Mucrone  
Casa privata di impianto rurale con relative pertinenze. Modifica della distribuzione interna, adattamento funzionale ed abbattimento barriere architettoniche con inserimento piattaforma interna, nuova scala in metallo e legno, adattamento della pavimentazione. (2015)



Progetti per la sistemazione interna di Unità residenziali facenti parti del Complesso Residenziale Area Ex Stazione Rivoli Corso Francia. (2014-2015)

**b) musei e sale di esposizione permanente  
ed allestimenti esposizioni temporanee**

**1) Realizzazione di spazi espositivi permanenti**



Rilievo e predisposizione grafica dei locali dell'Ex Convento dei Frati Cappuccini – Via Giardino, 39 Monte dei Cappuccini Torino. 1978-1979

Rilievo e predisposizione grafica dei locali denominati “arcate” destinati alla esposizione temporanea dell'Ex Convento dei Frati Cappuccini – Via Giardino, 39 Monte dei Cappuccini Torino. 1981



Progetto espositivo delle sale permanenti Museo delle Genti delle Valli di Lanzo (Ceres – To) 1983



Progetto espositivo e realizzazione esposizione permanente Abbazia Sant'Antonio di Ranverso 1988



Progetto espositivo e realizzazione esposizione permanente Castello di Verrés (Ao) – Alpi e Prealpi nell'iconografia dell'Ottocento. 1989



Progetto espositivo e realizzazione esposizione permanente del museo privato della famiglia Calosso (Saluzzo) 1990



Progetto espositivo e realizzazione esposizione permanente dei reperti rinvenuti presso i resti del Castello di Baratonia (Varisella – To) – 2008



Collaborazione al Progetto espositivo e realizzazione esposizione permanente del Museo Civico di Susa (To) – 2012/2013

## **2) allestimento esposizioni temporanee e collaborazione alla redazione dei relativi cataloghi delle esposizioni**

CIVILTA' RURALE DEI CARPAZI – Torino, Courmayeur  
ARTE RUPESTRE DELLA VALCAMONICA - Torino  
ALESSIO NEBBIA, TRA GEOPLASTIGRAFIA E PPITTURA – Torino, Aosta  
MARIO GABINIO – FOTOGRAFIE – Torino, Aosta  
VALLI DI LANZO RITROVATE (mostra itinerante provincia di Torino)  
GUIDO REY – PHOTOGRAPHE ET POETE DU CERVIN – Torino, Cervinia  
IMMAGINANDO... GUIDA A FUMETTI DEL MUSEO – Torino, Trento  
LA COLLEZIONE MARIO PIACENZA, ARTIGIANATO DEL LADAKH - Torino  
SRINAGAR, COSTUMI DALL'INDIA – Torino  
ART RUPESTRE DE LA VALLEE D'AOSTE - Aosta, Torino  
VITTORIO SELLA, FOTOGRAFIE E MONTAGNE DELL'OTTOCENTO - Torino, Courmayeur, Trento  
PAOLO PASCHETTO, PITTORE DELLE VALLI VALDESI – Torre Pellice, Torino  
ALPI E PREALPI NELL'ICONOGRAFIA DELL'OTTOCENTO – Torino,  
CASTELLI E FORTEZZE DELL'AVALLE DI SUSAS, Torino, Susa, (mostra itinerante provincia di Torino)  
GUIDA ALPINA IMMAGINE E RUOLO DI UNA PROFESSIONE, Torino, Courmayeur, Valtournenche  
FESTIVAL INTERNAZIONALE FOTOGRAFIA DI MONTAGNA nell'ambito della biennale di fotografia – Torino  
DAL POLO AL K2, SULLE ORME DEL DUCA DEGLI ABRUZZI, Torino, Courmayeur, Trento, Cremona, Parma  
IL CIRCONDARIO DI SUSAS NELLE CARTOLINE D'EPOCA, Torino, Susa (mostra itinerante provincia di Torino)  
ARCHITETTURA RURALE IN VALLE D'AOSTA. Aosta, Torino  
VECCHI CAMPANACCI DELLA PASTORIZIA ALPINA SVIZZERA, Torino, Aosta  
MESTIERI TRADIZIONALI TRA ROCCE E DIRUPI, Torino, (mostra itinerante provincia di Torino)  
VECCHI RIFUGI DELLA VALLE D'AOSTA, Aosta, Courmayeur, Torino  
AI LIMITI DEL MONDO, A. M. DE AGOSTINI IN PATAGONIA E TERRA DEL FUOCO, Torino  
I FRATELLI GUIDO E MARIO PIACENZA, PIONIERI ALPINISTI ED ESPLORATORI, Torino  
L'INVERNO SVIZZERO NEL MANIFESTO, Torino, Ginevra  
PICCHI PICCOZZE & BALLOONS, LA MONTAGNA NEI FUMETTI, Torino, Trento, Courmayeur, Cervinia  
SUI SENTIERI DELLA RELIGIOSITÀ, VALLI DI LANZO, Torino (mostra itinerante Provincia di Torino)  
PITTURA ETIOPICA TRADIZIONALE, Aosta, Torino Addis Abeba  
QUEI GIORNI SUL BIANCO, Aosta, Grenoble, Chamonix, Courmayeur, Cervinia, Torino  
GUIDO REY, DALL'ALPINISMO ALLA LETTERATURA E RITORNO, Torino, Aosta  
PIERRE CHANOUX, ABATE SOLITARIO, Aosta, Torino  
VALLE D'AOSTA NELLE IMMAGINI DEI VIAGGIATORI DELL'OTTOCENTO, Torino, Verrés (AO) mostra permanente  
ANTICHI TAPPETI DELL'ANATOLIA E DEL CAUCASO, Torino  
UN FOTOGRAFO DA PRAGA, VILEM HECKEL, Torino, Trento, Praga  
MATTIA ZURBRIGGEN, GUIDA ALPINA, Torino, Courmayeur, Cervinia  
NUOVA ZELANDA, ALPI E VULCANI DEL SUD PACIFICO, Torino, Aosta  
AME GORRET, L'OURS DELLE MONTAGNE, Aosta, Torino  
ARTE RUPESTRE NELLE ALPI OCCIDENTALI DALLA VALLE PO ALLA VAL CHIUSELLA, Torino, Pinerolo, Saluzzo (mostra itinerante provincia di Torino)  
OTTAVO CENTENARIO DEGLI ANTONIANI celebrazioni a Sant'Antonio di Ranverso (Buttigliera Alta - To) a cura dell'Ordine Mauriziano di Torino.  
ALLE ORIGINI DELL'ALPINISMO TORINESE, Torino  
FOSCO MARAINI, UNA VITA PER L'ASIA, Torino, Aosta  
GABBEH, UN'ARTE TRIBALE ASTRATTA, Torino  
UN SALUTO DAI MONTI, Torino  
COSTUMI DELLA MONGOLIA, Torino  
VITA E TRADIZIONI POPOLARI NEI CARPAZI OCCIDENTALI, Torino  
LA TENDA, DAI NOMADI ALL'ALPINISMO, Torino, Aosta, Trento  
LA MINORANZA ARRAMPICANTE, SCUOLE DI ALPINISMO A TORINO, Torino, (mostra itinerante provincia di Torino)  
IMMAGINI E IMMAGINARIO DELLA MONTAGNA, Torino (mostra itinerante provincia di Torino)

TERRA DI GHIACCIO, ARTE E CIVILTÀ DELL'ISLANDA, Torino  
 PIERRE DAYNE, UN VALDOSTANO IN ANTARTIDE, Aosta, Torino  
 ISLANDA, I FOTOGRAFI ESPLORATORI, Torino  
 KEIICHI YAMADA, LE MONTAGNE DAL CIELO, Torino  
 JIRI HAVEL, IL MONDO DELLE MONTAGNE, Torino, Praga  
 EVEREST, LA PRIMA DIRETTA TV, Torino  
 LE MONTAGNE DELLA PUBBLICITÀ, Torino, Trento, Aosta, Grenoble  
 LE MONTAGNE DEL CINEMA, Torino, Trento, Cervinia  
 ANTONIO CASTAGNERI, GUIDA ALPINA, Torino, Balme (mostra itinerante Provincia di Torino)  
 JOHN RUSKIN E LE ALPI, Torino, Grenoble  
 L'AVVENTURA ANTARTICA, IMMAGINI E STORIA, Torino  
 LE ALPI IN SCALA, L'IMMAGINE DELLA MONTAGNA NELLA TECNICA  
 CARTOGRAFICA, Torino, Aosta  
 PAGINE INEDITE SUL MONTE DEI CAPPUCCINI, Torino  
 ALPINISMO ITALIANO IN KARAKORUM, Torino, Karachi, Islamabad, Lahore (PK)  
 LA FOTOGRAFIA DI HERBERT GEORGE PONTING, Torino  
 VALDESI, TRECENTO ANNI DOPO, FOTOGRAFIE DI G. PEYROT, Torre Pellice, Torino  
 SKI & SCI, STORIA, MITO E TRADIZIONE, Torino, (mostra itinerante Provincia di Torino)  
 RITRATTO D'ALPINISTA, Torino (mostra itinerante provincia di Torino)  
 LE MONTAGNE DELLA FOTOGRAFIA, Torino  
 I MUSEI DELLE ALPI, Grenoble, Torino  
 PECORE, PERCORSI DI CULTURA ALPINA, Torino  
 ALBANIA, VITA E TRADIZIONI, Torino

### 3) Convegni letteratura

organizzazione generale, coordinamento segreteria organizzativa ed operativa,  
 coordinamento traduzioni simultanee, registrazioni interventi per la pubblicazione degli Atti



– FOLCLORE LETTERARIO ROMENO, Torino 1981



– MONTAGNA E LETTERATURA, CONVEGNO INTERNAZIONALE, Torino 1983



– LETTERATURA DELL'ALPINISMO, Torino 1985

#### 4) Collaborazione alla realizzazione film 35mm

supervisione e consulenza, assistenza al montaggio, sonorizzazione e sincronizzazione



– QUEI GIORNI SUL BIANCO 1986



– ARRAMPICATA SPORTIVA 1989

#### 5) Attività di Catalogazione



Catalogazione della Cineteca storica del Museo Nazionale Duca degli Abruzzi – Torino, redazione catalogo con schede tecniche film e collaborazione al riordino del Centro Documentazione ed al Centro Italiano Studio e Documentazione Alpinismo Extraeuropeo (C.I.S.D.A.E.) 1992



Consulenza alla catalogazione documentale e delle Opere d'Arte presso Pinacoteca Civica e Collezione De Nittis – Castello Svevo di Barletta 2002–2003



Consulenza alla catalogazione documentale e delle Opere d'Arte presso Opificio delle Pietre Dure – Via degli Alfani, 78 (Firenze) 2001–2002–2003



Consulenza alla catalogazione documentale e delle Opere d'Arte presso Ufficio Catalogo Soprintendenza Beni Artistici – Via Lambertesca, 2 (Firenze) 2001–2002

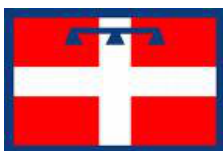

Consulenza alla catalogazione documentale e delle Opere d'Arte presso CSI Piemonte ed Assessorato alla Cultura Comune di Torino 2003

### **c) incarichi Enti Pubblici – dettagli**



Comune di Pianezza – Piazza Leumann, 1  
DOCUP 2000-2006 Misura 3.2° Area Obiettivo 2 – Villa Casalegno e Torre Campanaria – Classe 1 - Categoria d) e).  
importo netto dei lavori € 515.393,76 (2004-2005)



Comune di Pianezza – Piazza Leumann, 1 Classe 1 - Categoria d) e).  
P.I.A. 17 – lavori di rifacimento delle infrastrutture ed impianti di illuminazione pubblica, fognature ed acquedotto della Via al Borgo in Pianezza. Pavimentazione e finiture in pietra con recupero delle lastre originali e pavimentazione in acciottolato.  
Importo lavori € 323.880,00 (2004-2005)



Città di Torino - Membro della Commissione Tecnica per il “Concorso Europeo di Progettazione” della nuova sistemazione ed ampliamento del Museo dell'Automobile “Carlo Biscaretti di Ruffia” in Torino. Soggetto: interventi che prevedono l'adeguamento normativo e la ristrutturazione dell'edificio originario con la realizzazione di una nuova struttura di circa 4.000 mq. (2005)



Comune di Pianezza (To), Piazza Leumann, 1 Classe 1 - Categoria d) e).  
Recupero funzionale della Cappella Madonna della Stella e progetto per padiglione sala convegni. Importo opere 350.000,00 € (2006-2007)



Comune di Pianezza – Piazza Leumann, 1 Classe 1 - Categoria d).  
Ristrutturazione edificio denominato “Palazzina B” appartenente al complesso liberty del Palazzo Comunale di Pianezza finalizzato all'utilizzo da parte di Tecnici e Funzionari degli Uffici Edilizia Pubblica e Patrimonio. Importo lavori 98.586,43 €; (2007)





Comune di Varisella (To). Inoltro richiesta e redazione di progetto finalizzato al conferimento di contributi da parte della Regione Piemonte per l'anno 2008 ai sensi della L.R.58/1978 "Promozione della tutela e dello sviluppo delle attività e dei beni culturali" per 160.000,00 € relativamente al lotto per la valorizzazione dell' area archeologica del castello e per 359.448,00 € relativamente al lotto per il centro espositivo e didattico archeologico. (2008)



Comune di Fiano (To). Incarico congiunto con altro Professionista per la redazione del progetto "Corte degli Arcour" per il recupero e la valorizzazione del castello di Fiano finalizzato alla richiesta di contributi alla Regione Piemonte come Comune facente parte della Comunità Montana Val Ceronda e Casternone per il bando programma territoriale integrato (P.T.I.) denominato "Paesaggi Reali" per un valore di opere corrispondente a 1.340.000,00 €. (2008)



Comune di La Cassa (To). Incarico congiunto con altro Professionista per la redazione del progetto "parco archeologico della rocca Provana" per il recupero e la valorizzazione del castello di La Cassa e dei reperti e ruderi del castello e dell'antico borgo finalizzato alla richiesta di contributi alla Regione Piemonte come Comune facente parte della Comunità Montana Val Ceronda e Casternone per il bando programma territoriale integrato (P.T.I.) denominato "Paesaggi Reali" per un valore di opere corrispondente a 450.000,00 €. (2008)



Comune di Vaisella (To). Incarico congiunto con altro Professionista per la redazione del progetto "dell'area archeologica" per il recupero e la valorizzazione del castello di Baratonia, dell'area circostante e degli accessi, finalizzato alla richiesta di contributi alla Regione Piemonte come Comune facente parte della Comunità Montana Val Ceronda e Casternone per il bando programma territoriale integrato (P.T.I.) denominato "Paesaggi Reali" per un valore di opere corrispondente a 70.000,00 €. (2008-2009)



Comune di Druento – Via Roma/Via Italia Classe 1 – Categoria d)

Incarico per la progettazione e la direzione lavori per il ripristino della facciata e della copertura del Palazzo Comunale. Via Roma, 21. Studio del Colore ed adeguamento al Piano del Colore e del decoro urbano. Per un valore corrispondente a € 316.604,76. (2009-2010)

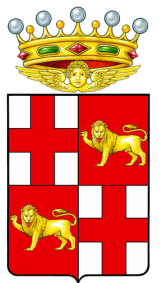

Città di Chieri

Analisi delle criticità sul territorio comunale finalizzato all'abbattimento barriere architettoniche. Schedatura informatica, referenziazione grafica banca dati e proposta per soluzioni con redazione semi-automatica di cartografia tematica. (2011)



Comune di Pianezza – Piazza Leumann, 1 - Classe 1 - Categoria a).

Progetto preliminare per la realizzazione di un parcheggio ad un piano interrato nell'area corrispondente alla Piazza Vittorio Veneto e studio planovolumetrico, come opzione alternativa, per la realizzazione di un parcheggio ad un piano interrato ed in superficie nell'area corrispondente alla Piazza Cavour. Riqualificazione e recupero delle pertinenze (fabbricati e giardini) della Villa Casalegno collocata in Via al Borgo, 1. Importo lavori 2.017.000,00 €; (2012)



Comune di Pianezza – Piazza Leumann, 1 - Classe 1 - Categoria a).  
progetto esecutivo per la realizzazione della sala consigliere in edificio pertinenziale del palazzo comunale. Bando POR FESR 2007/2013 Asse II Attività II 1.3 Sostenibilità ed efficienza energetica Regione Piemonte “riqualificazione energetica di struttura esistente nel complesso destinato ad uffici e servizi del Palazzo Comunale di Pianezza con ristrutturazione parziale e cambio di destinazione d'uso”. importo lavori 562.629,00 €; (2013)



Comune di Pianezza – Sala Consiglio - *Programma operativo regionale FESR 2007/2013 – Asse II – Attività II 1.3.*  
Rif. C.I.G. 5399219876. Coordinamento attività artistica con il Maestro Guglielmo Meltzeid riguardo sagome in lamiera a taglio laser da riportare su facciata interna Parco Pubblico.

### **a) attività di formazione**

- 1) Insegnante Corso di Disegno presso L'Istituto Salesiano A. Richelmy - Via Medail, 13 – To (1980 al 1990)
- 2) Insegnante Corso Disegno Tecnico presso Istituto Tecnico per Geometri “La Salle” Via Lodovica, 14 – Torino (1990 al 1998)
- 3) Attività di formazione certificata software architettonico compresi corsi presso Fondazione Ordine Architetti della Provincia di Torino in qualità di referente scientifico dal 1998

Referente Scientifico corso “Allplan e Cinema 4D” Ordine Architetti Torino – ottobre 2006 presso Istituto La Salle – Via Lodovica, 14 – Torino

Referente Scientifico corso “Allplan e Cinema 4D” Ordine Architetti Torino novembre 2006 presso Istituto La Salle – Via Lodovica, 14 – Torino

Referente Scientifico corso “Allplan e Cinema 4D” Ordine Architetti Torino maggio 2007 presso Istituto La Salle – Via Lodovica, 14 – Torino

Referente Scientifico corso “Allplan e Cinema 4D” Ordine Architetti Torino maggio 2008 presso Istituto La Salle – Via Lodovica, 14 – Torino

Referente Scientifico corso “Progettazione tridimensionale Allplan e Cinema 4D” presso Ordine Architetti Torino – febbraio 2008

Referente Scientifico corso “La progettazione tridimensionale” presso Ordine Architetti Torino – febbraio 2008

Referente Scientifico corso “Building Information Modeling” Ordine Architetti Torino aprile 2009 sede del corso Primo Liceo Artistico Statale, Via Carcano 31 Torino.

Referente Scientifico corso “Fotoinserimento e gestione del colore in fase di stampa” in collaborazione con Epson presso Ordine Architetti Torino – dicembre 2009

Referente Scientifico corso "Rilevare, modellare, rappresentare" presso Ordine Architetti  
Torino – ottobre 2010

Referente Scientifico corso "Progettazione architettonica 3D" presso Ordine Architetti Torino  
– maggio 2011



Roberto Drocco